

CARTA D'ITALIA ALLA SCALA DI 1:25 000

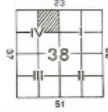

ITALY 1:25 000
FOGLIO N° 38

SHEET
QUADRANTE: IV
ORIENTAMENTO: N.E. CISÓN DI VALMARINO
ORIENTATION

CISÓN DI VALMARINO



F° 38 IV N.E.

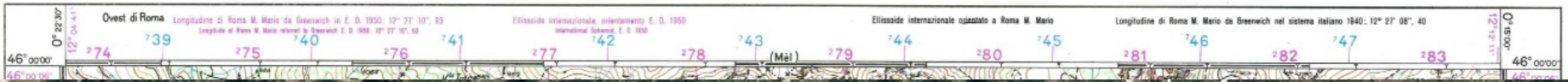

CARTA D'ITALIA ALLA SCALA DI 1:25 000

FOGLIO N° 38

QUADRANTE: IV

ORIENTAMENTO: N.E. CISON DI VALMARINO

CISON DI VALMARINO

F° 38 IV N.E.

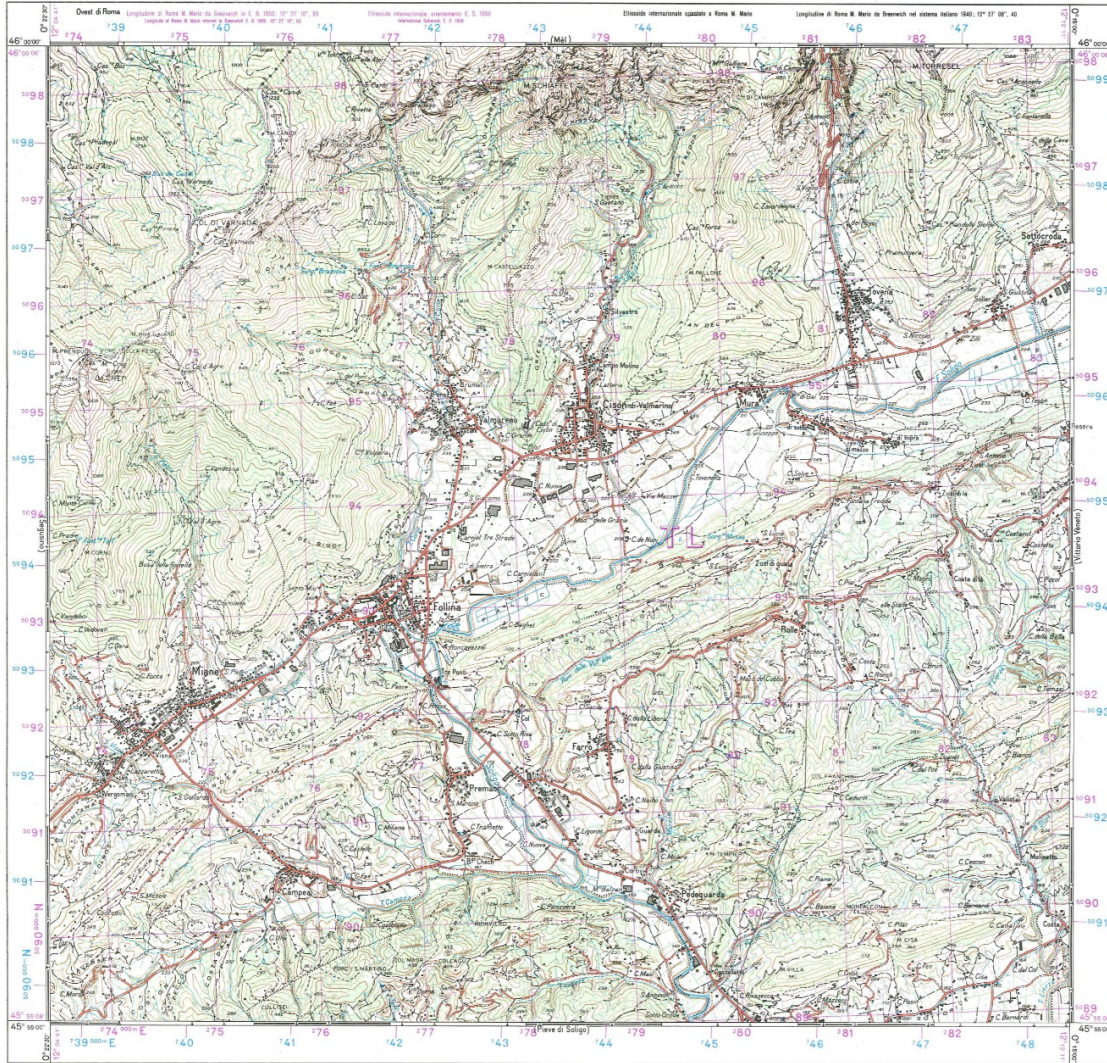

Nelle successive edizioni sarà inserito un sistema di overcalli manichettati segnalati dagli utenti
ISTITUTO GEOGRAFICO MILITARE - EDIZIONE 6/14
PUBBLICAZIONE MILITARE - Istituzione Istituzione

EMMISSIONE PER LE QUINCE A INCHIESTA: METRI 25. PER LE QUINCE A TRATTI E DI METRI 5.
L'ISTITUTO GEOGRAFICO MILITARE NON È RESPONSABILE PER I DANNEGGI CAUSATI DALL'USO DELLA CARTA.

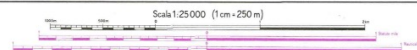

Carta ufficiale dello Stato (Legge N° 146 del 1-3-1961)
Tutti i diritti di riproduzione e di elaborazione sono riservati
© Istituto Geografico Militare - Roma (1961-1962)
REPRODUCTION OF THIS MAP IS PROHIBITED

ISTITUTO GEOGRAFICO MILITARE



CARTA D'ITALIA ALLA SCALA DI 1:25 000

FOGLIO N° 38

QUADRANTE: IV

ORIENTAMENTO: N.E. CISON DI VALMARINO

CISON DI VALMARINO

F° 38 IV N.E.

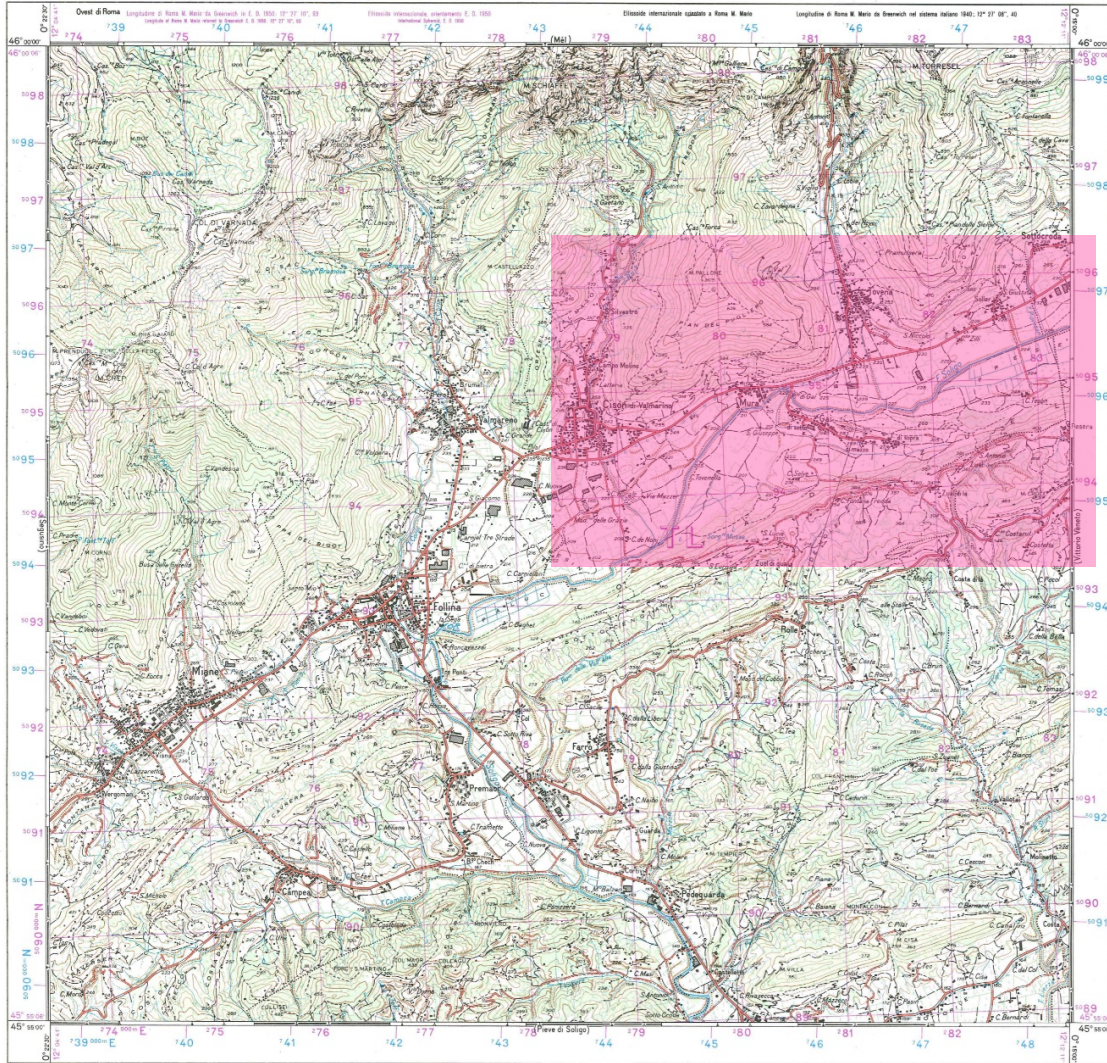

Nelle successive edizioni sarà inserito un sistema di overcalli manichettati segnalati dagli utenti
ISTITUTO GEOGRAFICO MILITARE - EDIZIONE 6/14
PUBBLICAZIONE MILITARE GEOGRAFICA - ROMA

EMMISSIONE PER LE CORSE DI CHEILO: METRI 25. PER LE CORSE A TRATTO E A METRI 5.
COPERTURA: METRI 25. PER LE CORSE A TRATTO E A METRI 5.

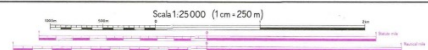

Carta ufficiale dello Stato (Legge N° 146 del 1-3-1961)
Tutti i diritti di riproduzione e di elaborazione sono riservati
© Istituto Geografico Militare - Roma (1961-1962)
REPRODUCTION OF THIS MAP IS PROHIBITED
WITHOUT THE WRITTEN PERMISSION OF THE IGM



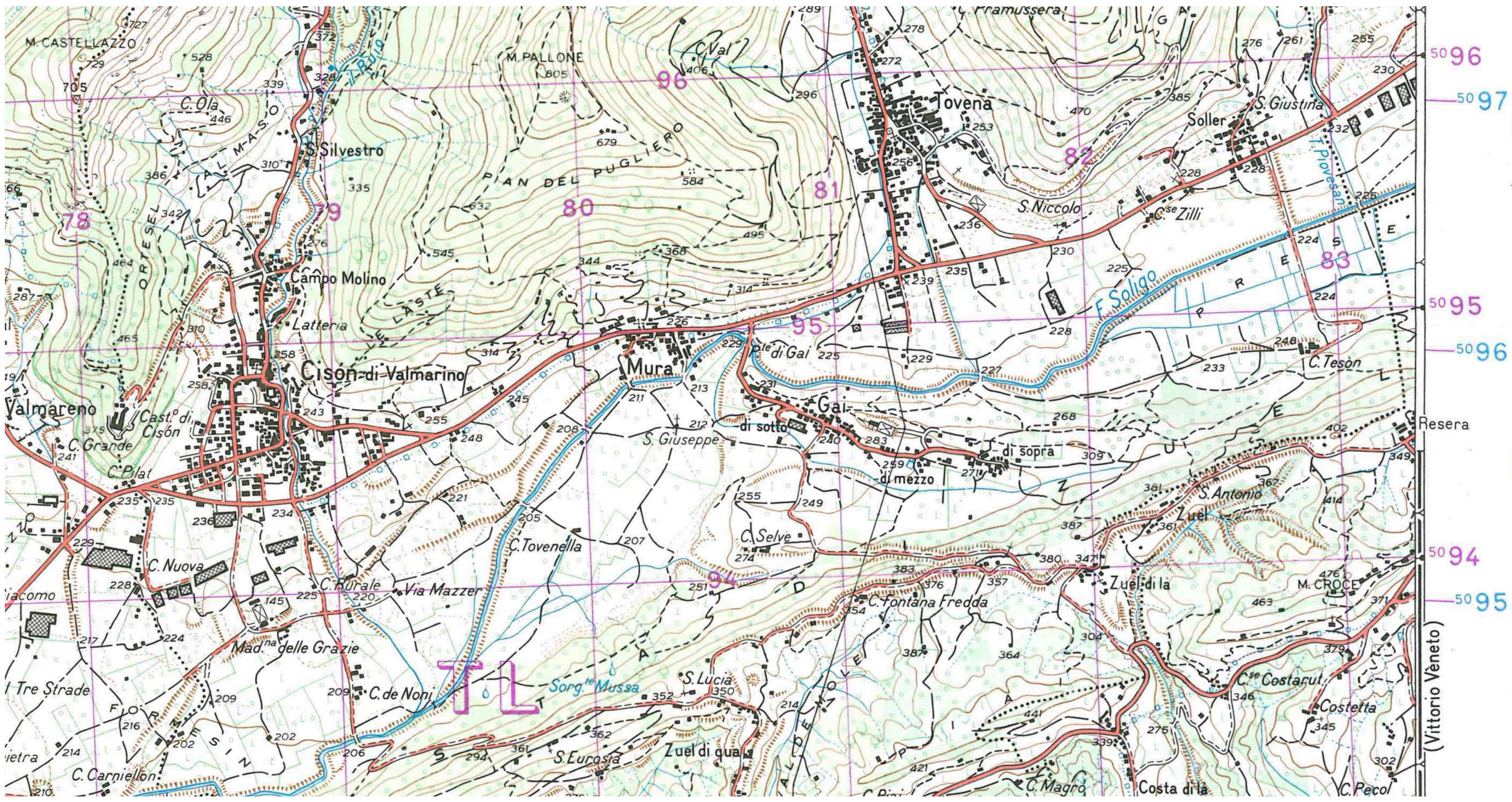

5096
5097
5095
5096
5094
5095
(Vittorio Veneto)

CARTA D'ITALIA ALLA SCALA DI 1:25 000

ITALIA
FOGLIO N° 38
QUADRANTE: IV
ORIENTAMENTO: N.E. CISON DI VALMARINO

CISON DI VALMARINO

F° 38 IV N.E.

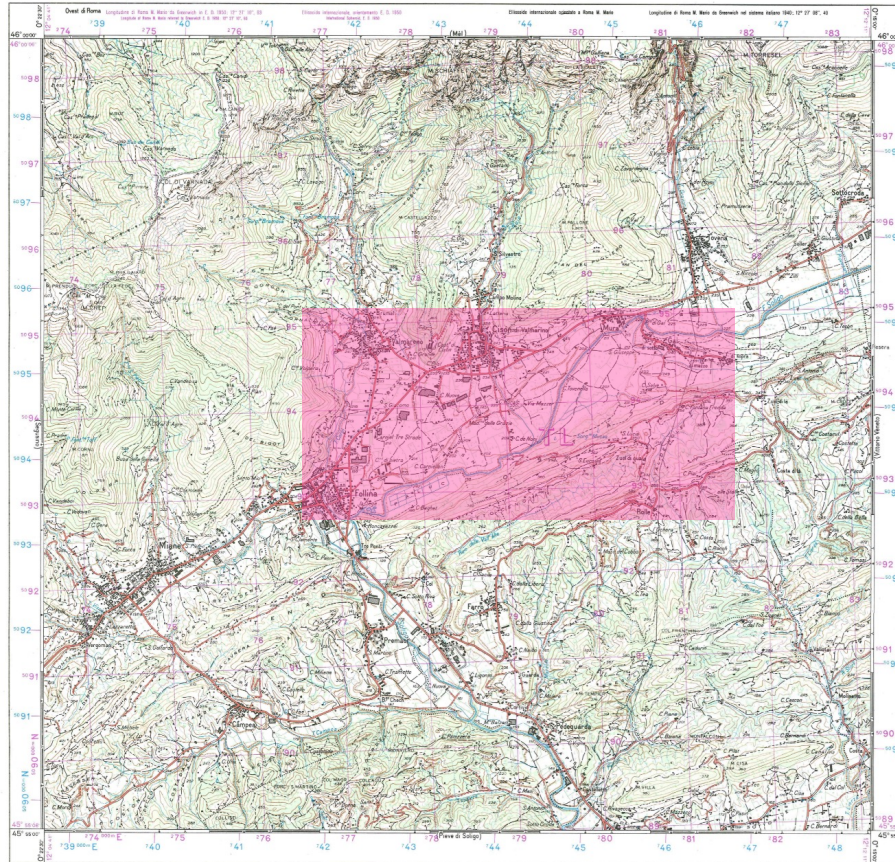

SIEM S.p.A.
FOGLIO CISON DI VALMARINO 38 IV NE
(COORD. 6/4 - 14 M)

METODI GALILEIANI NELLA PROIEZIONE CONIFERA
UNIVERSITÀ NAZIONALE DI BARI

LA LINEA PASTICCIATA IN ROSSO INDICA IL PERIMETRO
INTERNO DEL FOGLIO. IL PERIMETRO ESTERNO
INDICA IL PERIMETRO DEL FOGLIO COMPLETO.

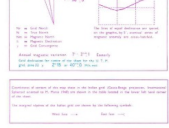
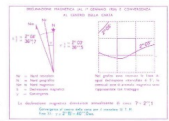
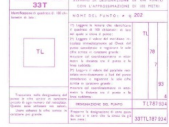

ISTITUTO GEOGRAFICO MILITARE - SEZIONE 6/4

Scale 1:25000 (1 cm = 250 m)

SIEM S.p.A. - FOGLIO CISON DI VALMARINO 38 IV NE

REDAZIONE

ISTITUTO GEOGRAFICO MILITARE - SEZIONE 6/4

ISTITUTO GEOGRAFICO MILITARE - SEZIONE 6/4

ISTITUTO GEOGRAFICO MILITARE - SEZIONE 6/4

LEGENDA

Linee rosse: Strada principale, Strada secondaria, Strada di campagna, Strada di servizio, Strada di vicolo, Strada di via, Strada di corteo, Strada di campo, Strada di piazza, Strada di mercato, Strada di festa, Strada di gioco, Strada di lavoro, Strada di studio, Strada di ricerca, Strada di sviluppo, Strada di progresso, Strada di futuro, Strada di speranza, Strada di fede, Strada di amore, Strada di pace, Strada di giustizia, Strada di libertà, Strada di uguaglianza, Strada di fraternità, Strada di solidarietà, Strada di cooperazione, Strada di pace, Strada di giustizia, Strada di libertà, Strada di uguaglianza, Strada di fraternità, Strada di solidarietà, Strada di cooperazione.

Vegetazione

1. Prati e pascoli
2. Prati e pascoli
3. Prati e pascoli
4. Prati e pascoli
5. Prati e pascoli
6. Prati e pascoli
7. Prati e pascoli
8. Prati e pascoli
9. Prati e pascoli
10. Prati e pascoli

Acquedotti

1. Acquedotto
2. Acquedotto
3. Acquedotto
4. Acquedotto
5. Acquedotto
6. Acquedotto
7. Acquedotto
8. Acquedotto
9. Acquedotto
10. Acquedotto

Vegetazione

1. Prati e pascoli
2. Prati e pascoli
3. Prati e pascoli
4. Prati e pascoli
5. Prati e pascoli
6. Prati e pascoli
7. Prati e pascoli
8. Prati e pascoli
9. Prati e pascoli
10. Prati e pascoli

PROIEZIONE GALILEIANA

ISTITUTO GEOGRAFICO MILITARE - SEZIONE 6/4

ISTITUTO GEOGRAFICO MILITARE - SEZIONE 6/4

ISTITUTO GEOGRAFICO MILITARE - SEZIONE 6/4

LEGENDA

Linee rosse: Strada principale, Strada secondaria, Strada di campagna, Strada di servizio, Strada di vicolo, Strada di via, Strada di corteo, Strada di campo, Strada di piazza, Strada di mercato, Strada di festa, Strada di gioco, Strada di lavoro, Strada di studio, Strada di ricerca, Strada di sviluppo, Strada di progresso, Strada di futuro, Strada di speranza, Strada di fede, Strada di amore, Strada di pace, Strada di giustizia, Strada di libertà, Strada di uguaglianza, Strada di fraternità, Strada di solidarietà, Strada di cooperazione, Strada di pace, Strada di giustizia, Strada di libertà, Strada di uguaglianza, Strada di fraternità, Strada di solidarietà, Strada di cooperazione.

Vegetazione

1. Prati e pascoli
2. Prati e pascoli
3. Prati e pascoli
4. Prati e pascoli
5. Prati e pascoli
6. Prati e pascoli
7. Prati e pascoli
8. Prati e pascoli
9. Prati e pascoli
10. Prati e pascoli

Acquedotti

1. Acquedotto
2. Acquedotto
3. Acquedotto
4. Acquedotto
5. Acquedotto
6. Acquedotto
7. Acquedotto
8. Acquedotto
9. Acquedotto
10. Acquedotto

Vegetazione

1. Prati e pascoli
2. Prati e pascoli
3. Prati e pascoli
4. Prati e pascoli
5. Prati e pascoli
6. Prati e pascoli
7. Prati e pascoli
8. Prati e pascoli
9. Prati e pascoli
10. Prati e pascoli

LEGENDA

Linee rosse: Strada principale, Strada secondaria, Strada di campagna, Strada di servizio, Strada di vicolo, Strada di via, Strada di corteo, Strada di campo, Strada di piazza, Strada di mercato, Strada di festa, Strada di gioco, Strada di lavoro, Strada di studio, Strada di ricerca, Strada di sviluppo, Strada di progresso, Strada di futuro, Strada di speranza, Strada di fede, Strada di amore, Strada di pace, Strada di giustizia, Strada di libertà, Strada di uguaglianza, Strada di fraternità, Strada di solidarietà, Strada di cooperazione, Strada di pace, Strada di giustizia, Strada di libertà, Strada di uguaglianza, Strada di fraternità, Strada di solidarietà, Strada di cooperazione.

SIEM S.p.A. - FOGLIO CISON DI VALMARINO 38 IV NE (COORD. 6/4 - 14 M)

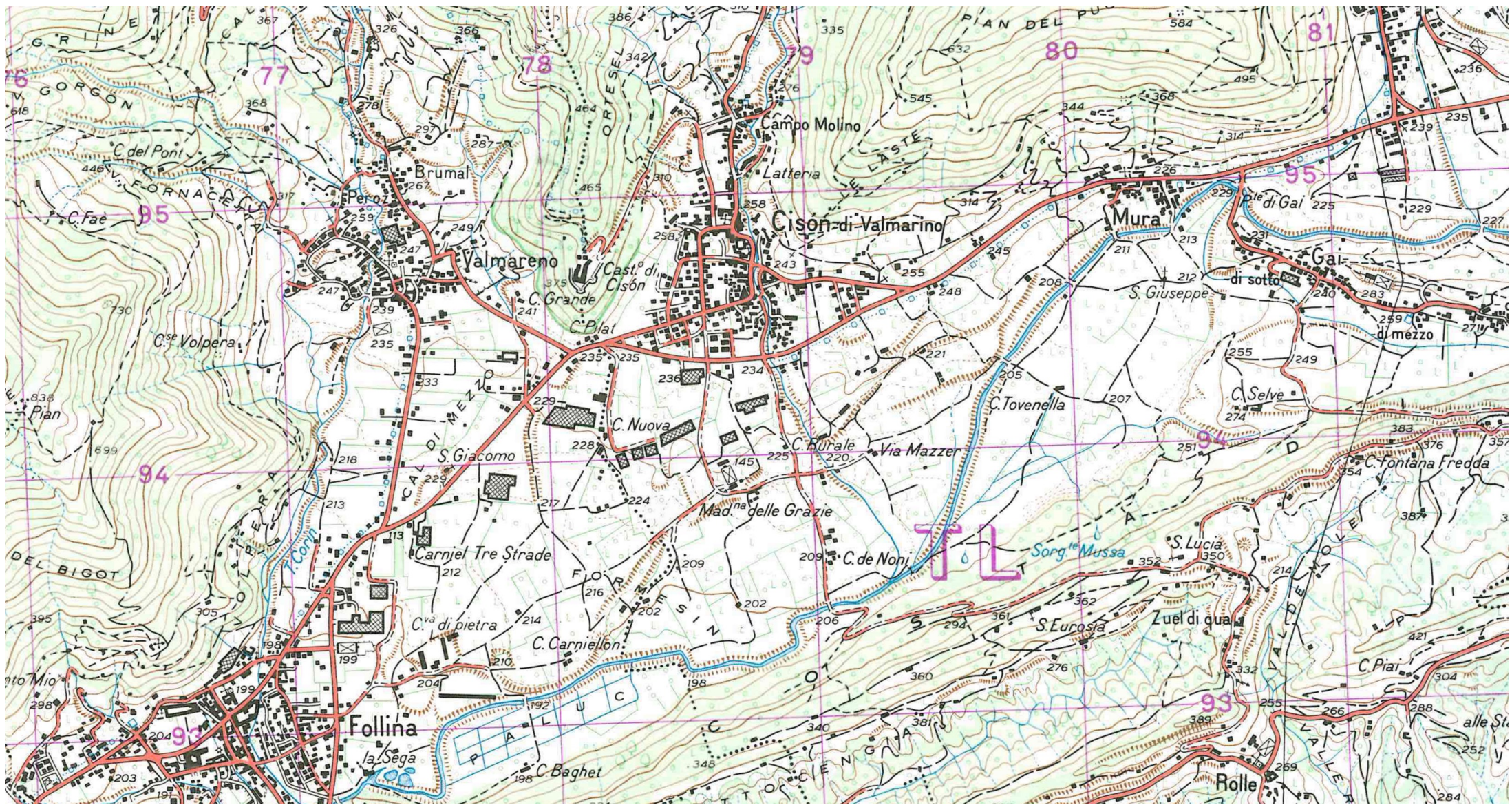

CARTA D'ITALIA ALLA SCALA DI 1:25 000

FOGLIO N° 38
QUADRANTE: IV
ORIENTAMENTO: N.E. CISON DI VALMARINO

CISON DI VALMARINO

F° 38 IV N.E.

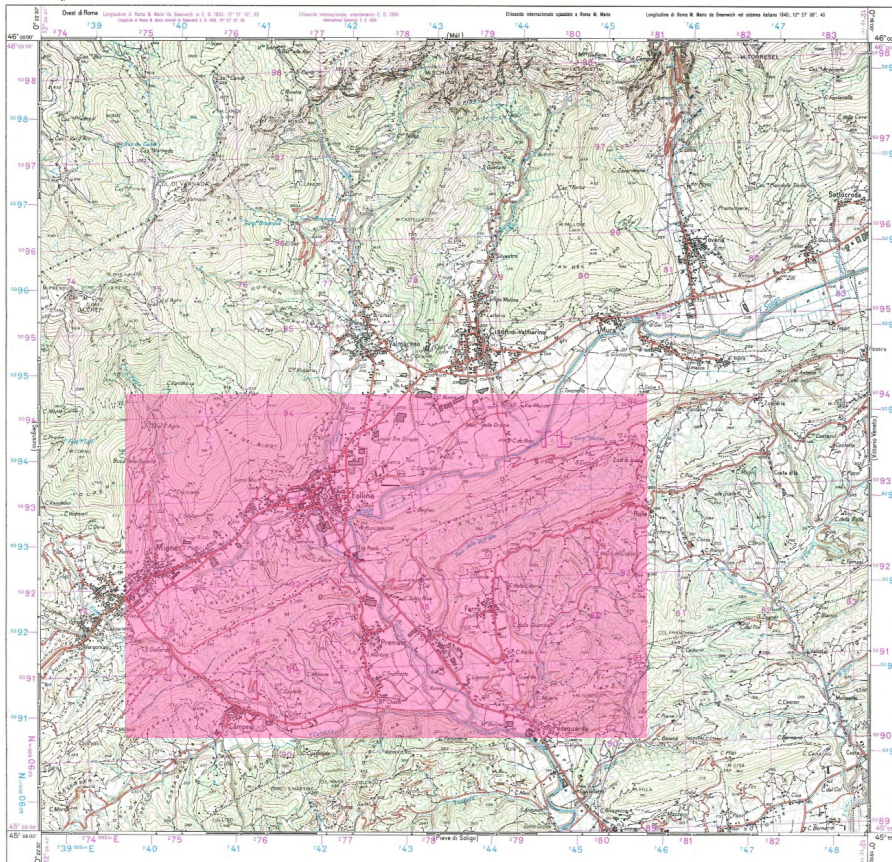

SIEM 4/91
FOGLIO CISON DI VALMARINO 38 IV NE
(ORDINE 4/4 - 14 N.1)

METODI GALILEIANI NELLA PROIEZIONE CONIFERA
UNIVERSITÀ NAZIONALE DI BARI

LA LINEA FANTASMA...
LA LINEA FANTASMA...
LA LINEA FANTASMA...

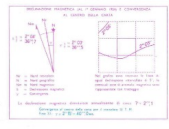
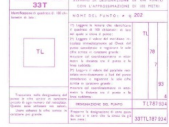

Molti nomi sono stati adottati solo perché sono di uso comune. I nomi in corsivo sono di uso comune. I nomi in grassetto sono di uso comune.

ISTITUTO GEOGRAFICO MILITARE - 00100 ROMA

DIREZIONE GENERALE DEL SERVIZIO GEOGRAFICO MILITARE

REDAZIONE E DISTRIBUZIONE - 00100 ROMA

REDAZIONE E DISTRIBUZIONE - 00100 ROMA

REDAZIONE E DISTRIBUZIONE - 00100 ROMA

REDAZIONE E DISTRIBUZIONE - 00100 ROMA

REDAZIONE E DISTRIBUZIONE - 00100 ROMA

REDAZIONE E DISTRIBUZIONE - 00100 ROMA

REDAZIONE E DISTRIBUZIONE - 00100 ROMA

REDAZIONE E DISTRIBUZIONE - 00100 ROMA

REDAZIONE E DISTRIBUZIONE - 00100 ROMA

REDAZIONE E DISTRIBUZIONE - 00100 ROMA

REDAZIONE E DISTRIBUZIONE - 00100 ROMA

REDAZIONE E DISTRIBUZIONE - 00100 ROMA

REDAZIONE E DISTRIBUZIONE - 00100 ROMA

REDAZIONE E DISTRIBUZIONE - 00100 ROMA

REDAZIONE E DISTRIBUZIONE - 00100 ROMA

REDAZIONE E DISTRIBUZIONE - 00100 ROMA

Scale 1:25000 (1 cm = 250 m)

Scale 1:25000 (1 cm = 250 m)

Scale 1:25000 (1 cm = 250 m)

Scale 1:25000 (1 cm = 250 m)

Scale 1:25000 (1 cm = 250 m)

Scale 1:25000 (1 cm = 250 m)

Scale 1:25000 (1 cm = 250 m)

Scale 1:25000 (1 cm = 250 m)

Scale 1:25000 (1 cm = 250 m)

Scale 1:25000 (1 cm = 250 m)

Scale 1:25000 (1 cm = 250 m)

Scale 1:25000 (1 cm = 250 m)

Scale 1:25000 (1 cm = 250 m)

Scale 1:25000 (1 cm = 250 m)

Scale 1:25000 (1 cm = 250 m)

Scale 1:25000 (1 cm = 250 m)

Scale 1:25000 (1 cm = 250 m)

Scale 1:25000 (1 cm = 250 m)

Scale 1:25000 (1 cm = 250 m)

Scale 1:25000 (1 cm = 250 m)

Scale 1:25000 (1 cm = 250 m)

Scale 1:25000 (1 cm = 250 m)

Scale 1:25000 (1 cm = 250 m)

Scale 1:25000 (1 cm = 250 m)

Scale 1:25000 (1 cm = 250 m)

Scale 1:25000 (1 cm = 250 m)

Scale 1:25000 (1 cm = 250 m)

Scale 1:25000 (1 cm = 250 m)

Scale 1:25000 (1 cm = 250 m)

Scale 1:25000 (1 cm = 250 m)

Scale 1:25000 (1 cm = 250 m)

Scale 1:25000 (1 cm = 250 m)

Scale 1:25000 (1 cm = 250 m)

Scale 1:25000 (1 cm = 250 m)

Scale 1:25000 (1 cm = 250 m)

Scale 1:25000 (1 cm = 250 m)

Scale 1:25000 (1 cm = 250 m)

Scale 1:25000 (1 cm = 250 m)

Scale 1:25000 (1 cm = 250 m)

Scale 1:25000 (1 cm = 250 m)

Scale 1:25000 (1 cm = 250 m)

Scale 1:25000 (1 cm = 250 m)

Scale 1:25000 (1 cm = 250 m)

Scale 1:25000 (1 cm = 250 m)

Scale 1:25000 (1 cm = 250 m)

Scale 1:25000 (1 cm = 250 m)

Scale 1:25000 (1 cm = 250 m)



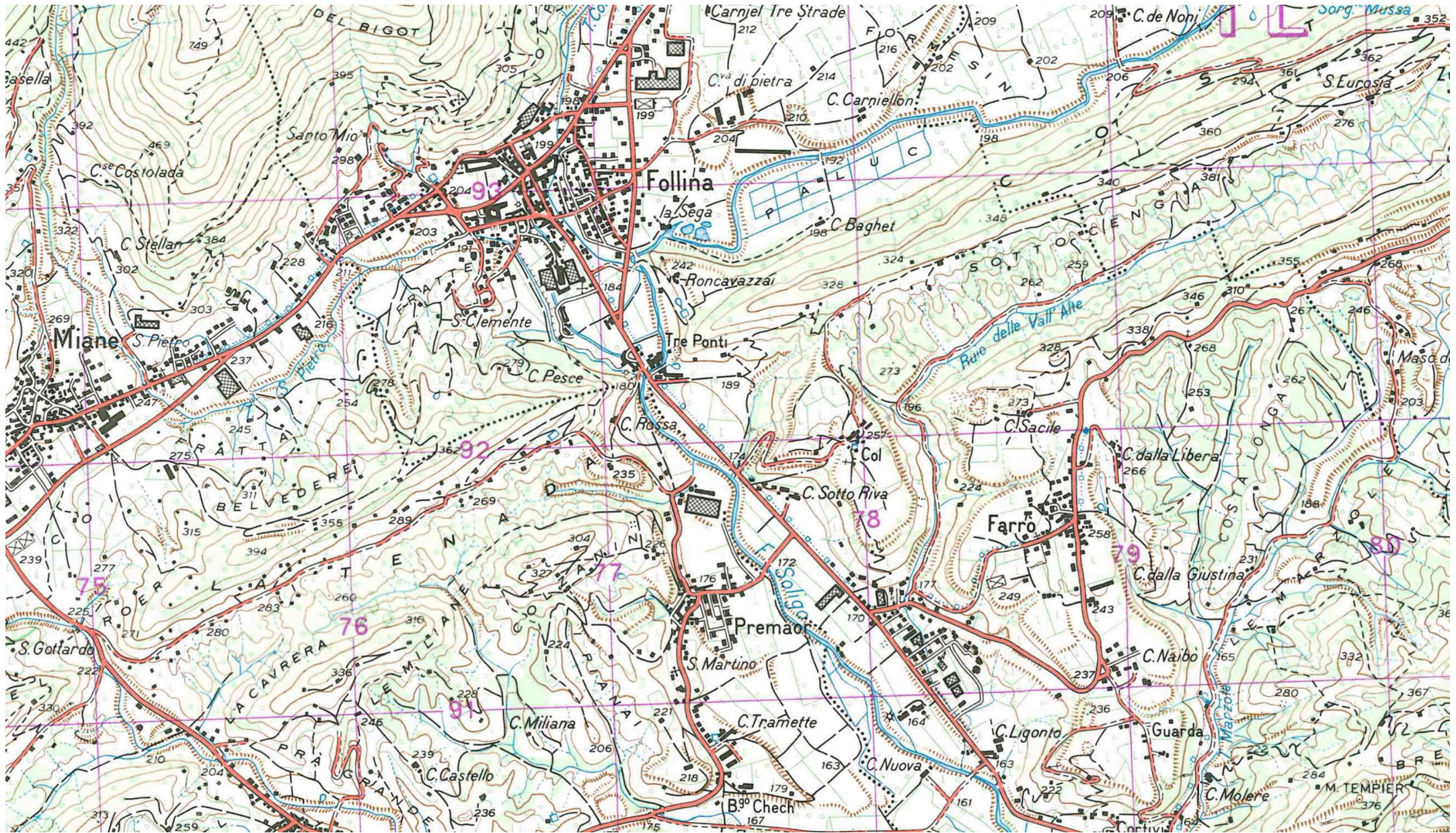

CARTA D'ITALIA ALLA SCALA DI 1:25 000

ITALIA
FOGLIO N° 38
QUADRANTE: IV
ORIENTAMENTO: N.E. CISON DI VALMARINO

CISON DI VALMARINO

F° 38 IV N.E.

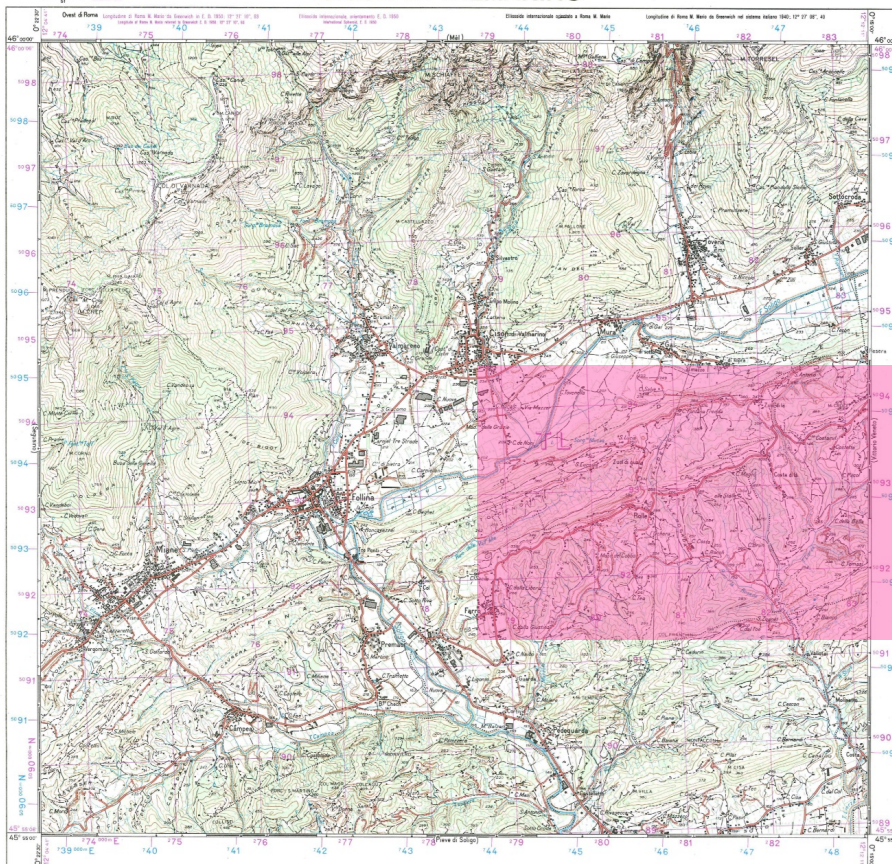

SIEM 4/91
FOGLIO CISON DI VALMARINO 38 IV NE
(COORD. 4/4 - 14 M)

METODI GALILEIANI NELLA PROIEZIONE CONIFERA
UNIVERSITÀ NAZIONALE DI BARI

LA LINEA FANTASMA...
LA LINEA FANTASMA...
LA LINEA FANTASMA...



CONIFEROMETRICO
Coordinate Scale



100 METER SCALE IN THE UNIVERSAL TRANSVERSE
MERCATOR PROJECTION

PROVA DI PROIEZIONE...
PROVA DI PROIEZIONE...
PROVA DI PROIEZIONE...



PROVA DI PROIEZIONE...
PROVA DI PROIEZIONE...
PROVA DI PROIEZIONE...



PROVA DI PROIEZIONE...
PROVA DI PROIEZIONE...
PROVA DI PROIEZIONE...



PROVA DI PROIEZIONE...
PROVA DI PROIEZIONE...
PROVA DI PROIEZIONE...



PROVA DI PROIEZIONE...
PROVA DI PROIEZIONE...
PROVA DI PROIEZIONE...



PROVA DI PROIEZIONE...
PROVA DI PROIEZIONE...
PROVA DI PROIEZIONE...



PROVA DI PROIEZIONE...
PROVA DI PROIEZIONE...
PROVA DI PROIEZIONE...



PROVA DI PROIEZIONE...
PROVA DI PROIEZIONE...
PROVA DI PROIEZIONE...



Metà novembre 2014 con lavoro con il servizio cartografico nazionale degli studi

ISTITUTO GEOGRAFICO MILITARE - 50100 ROMA

DIREZIONE NAZIONALE DEL SERVIZIO GEOGRAFICO MILITARE

REDAZIONE NAZIONALE DEL SERVIZIO GEOGRAFICO MILITARE

REDAZIONE NAZIONALE DEL SERVIZIO GEOGRAFICO MILITARE

REDAZIONE NAZIONALE DEL SERVIZIO GEOGRAFICO MILITARE

REDAZIONE NAZIONALE DEL SERVIZIO GEOGRAFICO MILITARE

REDAZIONE NAZIONALE DEL SERVIZIO GEOGRAFICO MILITARE

REDAZIONE NAZIONALE DEL SERVIZIO GEOGRAFICO MILITARE

REDAZIONE NAZIONALE DEL SERVIZIO GEOGRAFICO MILITARE

REDAZIONE NAZIONALE DEL SERVIZIO GEOGRAFICO MILITARE

REDAZIONE NAZIONALE DEL SERVIZIO GEOGRAFICO MILITARE

REDAZIONE NAZIONALE DEL SERVIZIO GEOGRAFICO MILITARE

REDAZIONE NAZIONALE DEL SERVIZIO GEOGRAFICO MILITARE

REDAZIONE NAZIONALE DEL SERVIZIO GEOGRAFICO MILITARE

REDAZIONE NAZIONALE DEL SERVIZIO GEOGRAFICO MILITARE

REDAZIONE NAZIONALE DEL SERVIZIO GEOGRAFICO MILITARE

REDAZIONE NAZIONALE DEL SERVIZIO GEOGRAFICO MILITARE

REDAZIONE NAZIONALE DEL SERVIZIO GEOGRAFICO MILITARE

Scale 1:25000 (1 cm = 250 m)

Scale 1:25000 (1 cm = 250 m)

Scale 1:25000 (1 cm = 250 m)

Scale 1:25000 (1 cm = 250 m)

Scale 1:25000 (1 cm = 250 m)

Scale 1:25000 (1 cm = 250 m)

Scale 1:25000 (1 cm = 250 m)

Scale 1:25000 (1 cm = 250 m)

Scale 1:25000 (1 cm = 250 m)

Scale 1:25000 (1 cm = 250 m)

Scale 1:25000 (1 cm = 250 m)

Scale 1:25000 (1 cm = 250 m)

Scale 1:25000 (1 cm = 250 m)

Scale 1:25000 (1 cm = 250 m)

Scale 1:25000 (1 cm = 250 m)

Scale 1:25000 (1 cm = 250 m)

Scale 1:25000 (1 cm = 250 m)

Scale 1:25000 (1 cm = 250 m)

Scale 1:25000 (1 cm = 250 m)

LEGENDA

LEGENDA

LEGENDA

LEGENDA

LEGENDA

LEGENDA

LEGENDA

LEGENDA

LEGENDA

LEGENDA

LEGENDA

LEGENDA

LEGENDA

LEGENDA

LEGENDA

LEGENDA

LEGENDA

LEGENDA

LEGENDA

LEGENDA

LEGENDA

LEGENDA

LEGENDA

LEGENDA

LEGENDA

LEGENDA

LEGENDA

LEGENDA

LEGENDA





(Vittorio Veneto)

5093

5094

5092

5093

5091

5092

CARTA D'ITALIA ALLA SCALA DI 1:25 000

Foglio N° 38
QUADRANTE: IV
ORIENTAMENTO: NE. CISON DI VALMARINO

CISON DI VALMARINO

F° 38 IV N.E.

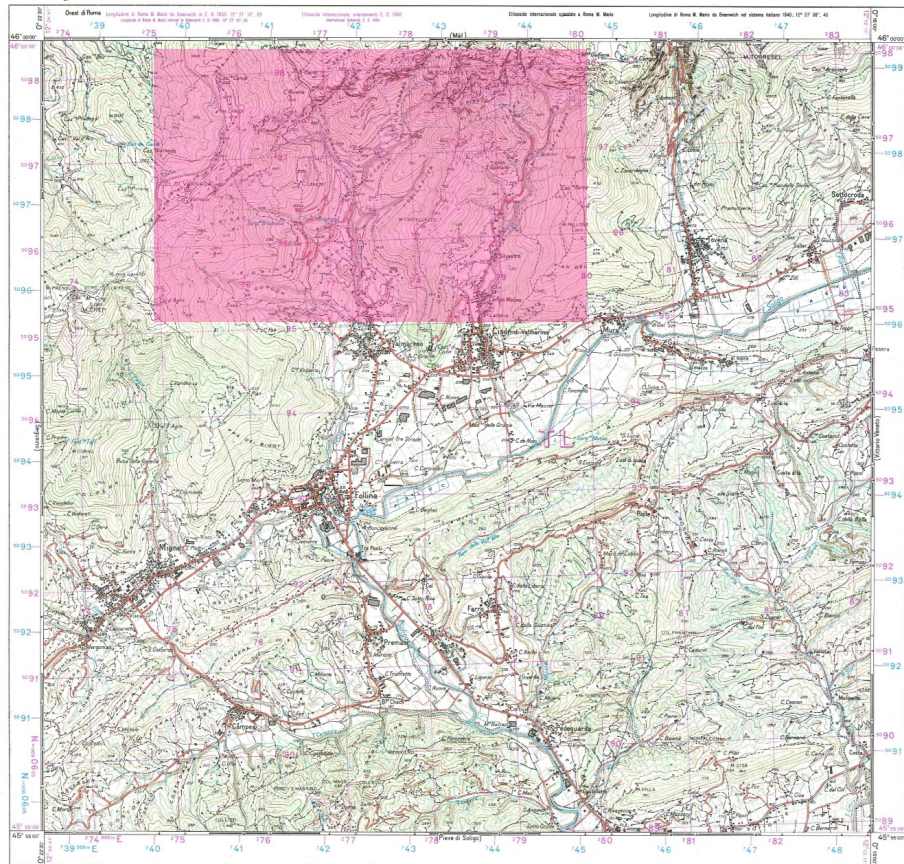

SIEM S.p.A.
FOGLIO CISON DI VALMARINO 38 IV NE
(COORD. 6/A - 14 M.)

METODI GALILEIANI NELLA PROIEZIONE CONIFERA
UNIVERSITÀ NAZIONALE DI BARI

LA LINEA DI PROIEZIONE È IL PUNTO DI INTERSEZIONE
DELLA RETTA CISON DI VALMARINO CON LA LINEA
DELLA PROIEZIONE GALILEIANA.

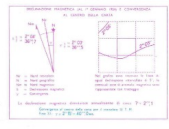
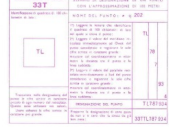

Metri numerati e distanti tutti hanno senso di orientamento. Le coordinate sono in metri.
ISTITUTO GEOGRAFICO MILITARE - 50100 ROMA

DIREZIONE NAZIONALE DEL CADUTE - METRI 25. PER LE CARTE A SCALA 1:50.000 E 1:25.000
DIREZIONE NAZIONALE DEL CADUTE - METRI 25. PER LE CARTE A SCALA 1:50.000 E 1:25.000

RENDERE OPERA IN METRI E METRI. A LAVORI NEGOZIO DEL MARE
CONTRIBUTO NAZIONALE DEL CADUTE - METRI 25.

Scale 1:25000 (1 cm = 250 m)

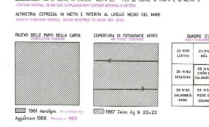

Table with 2 columns: Symbol and Description. Includes symbols for roads, railways, and other features.

Table with 2 columns: Symbol and Description. Includes symbols for vegetation, water, and other features.

Table with 2 columns: Symbol and Description. Includes symbols for buildings, infrastructure, and other features.

INTERRAZIONE GALILEIANA DELLE CARTE
CISON DI VALMARINO 38 IV NE
L. N. 1784/1969 (15/08/1969) 2000000
L. N. 1784/1969 (15/08/1969) 2000000
L. N. 1784/1969 (15/08/1969) 2000000
L. N. 1784/1969 (15/08/1969) 2000000

Segni convenzionali (Norma 2033-64)

Segni convenzionali (Norma 2033-64)

Segni convenzionali (Norma 2033-64)

Table with 2 columns: Symbol and Description. Includes symbols for vegetation, water, and other features.

SIEM S.p.A.
FOGLIO CISON DI VALMARINO 38 IV NE
(COORD. 6/A - 14 M.)

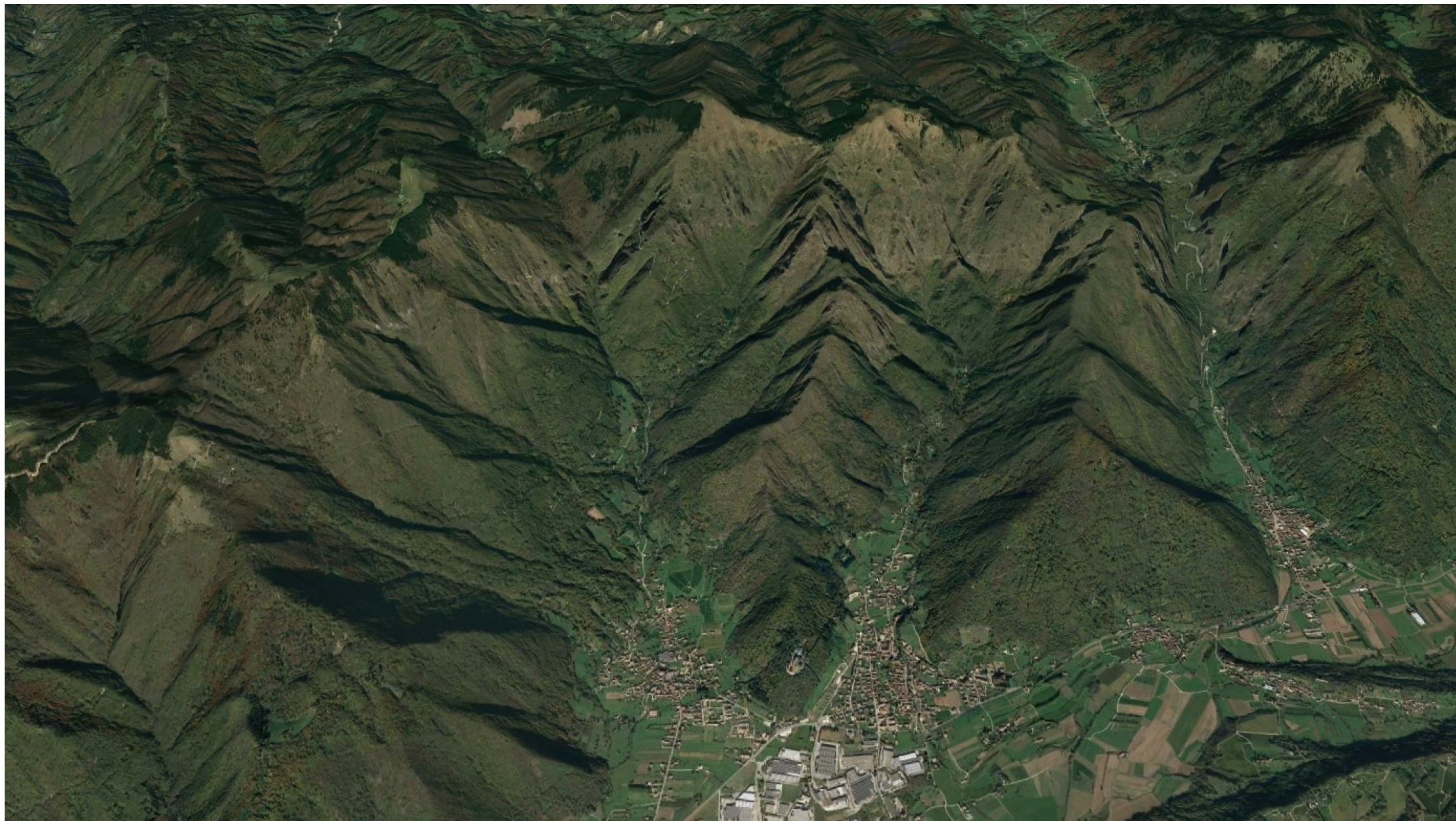

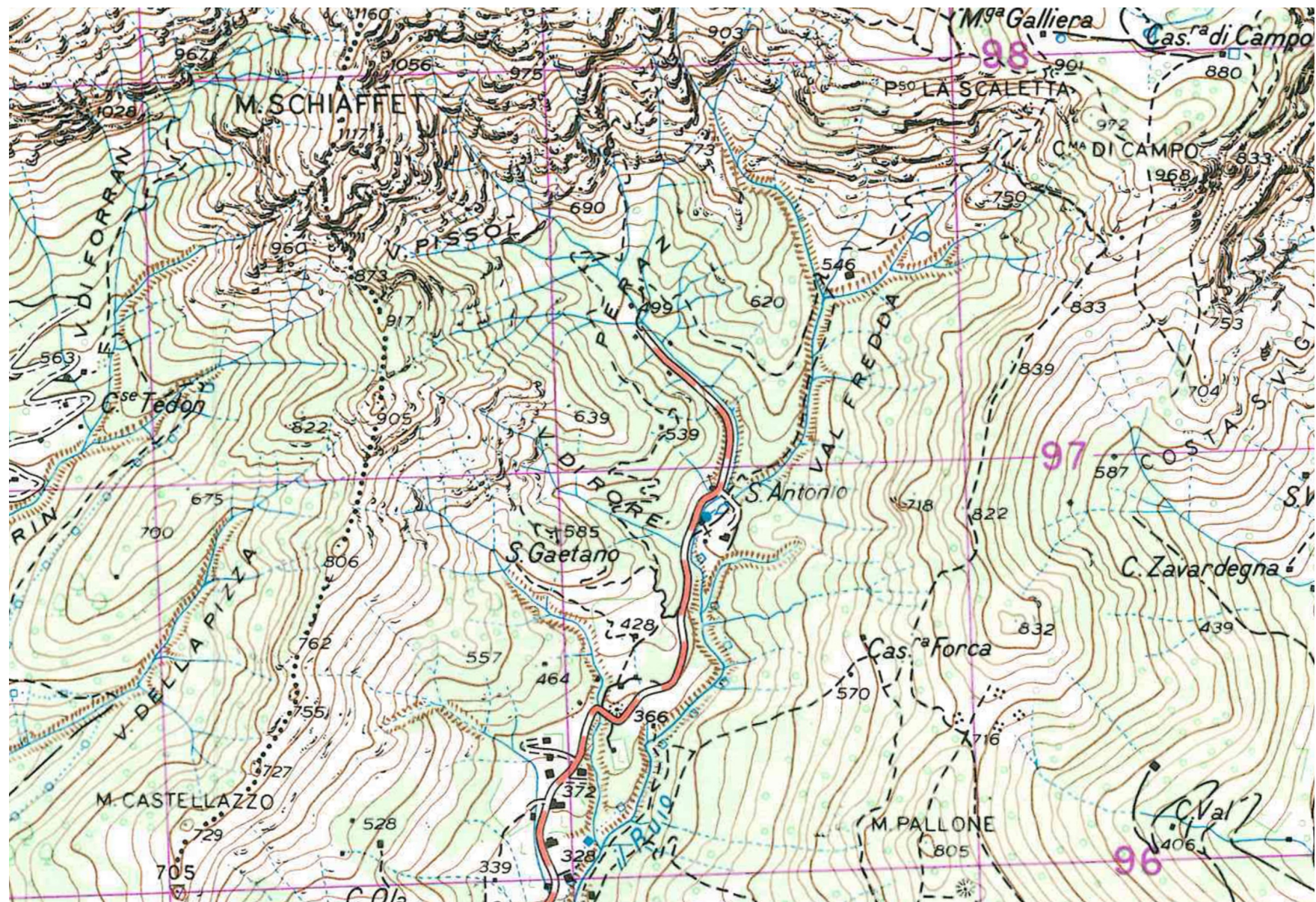

CARTA D'ITALIA ALLA SCALA DI 1:25 000

ITALY 1:25,000
FOGLIO N° 38

QUADRANTE: IV

ORIENTAMENTO: N.E. CISON DI VALMARINO

ORIENTATION

CISON DI VALMARINO

F° 38 IV N.E.

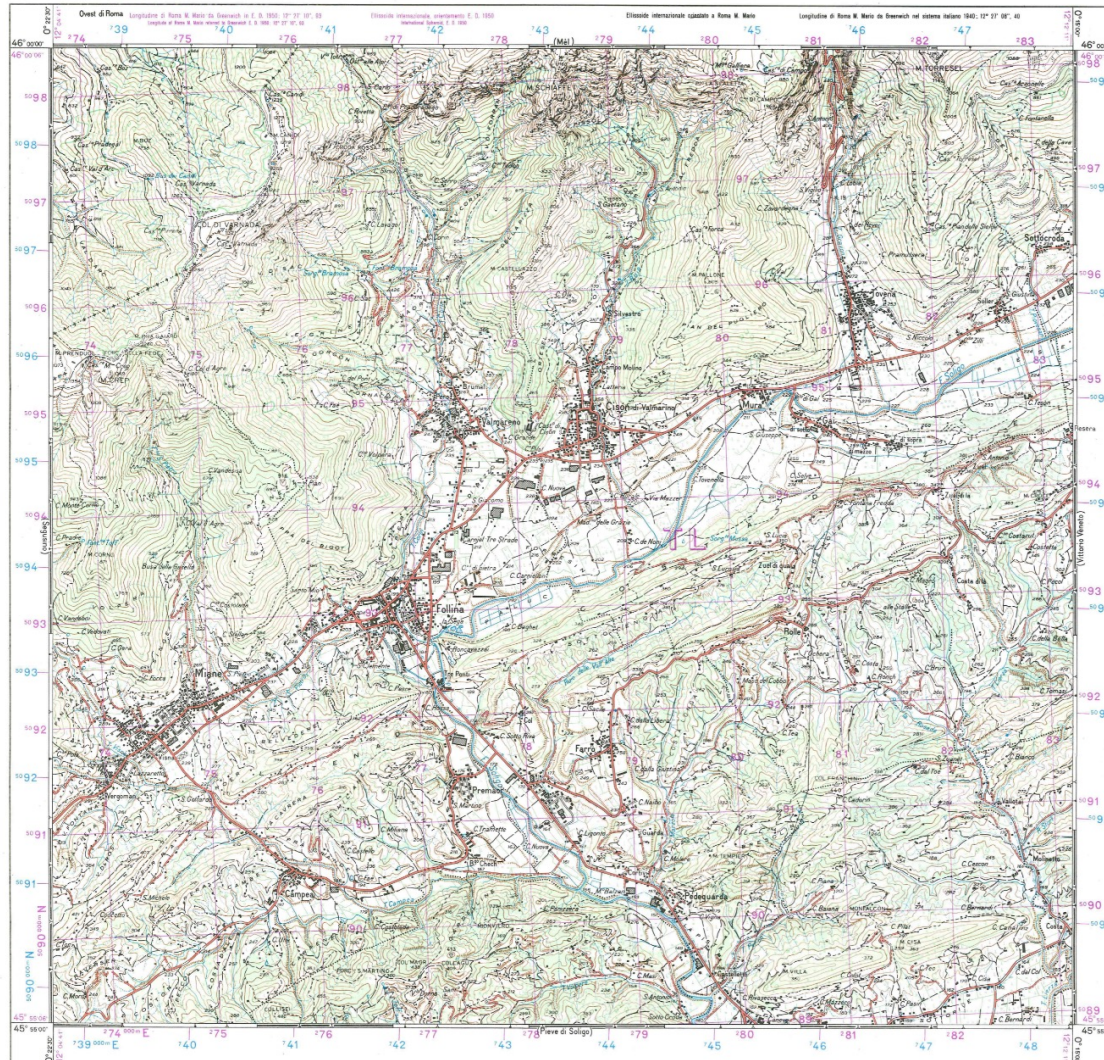

Tutti i diritti sono riservati. È vietata espressamente la ristampa o l'uso non autorizzato senza permesso scritto dall'Istituto Geografico Militare.
ITALIANO MILITARY GEOGRAPHIC INSTITUTE
EDIZIONE 1984
CARTOGRAFIA MILITARE ITALIANA



Carta ufficiale sotto Stato (Legge N° 18 del 3-3-1961)
Tutti i diritti di ristampa e di riproduzione sono riservati.
Official map of the State. Copyright I.G.M.I.
RIPRODUZIONE È VIETATA SENZA AUTORIZZAZIONE
DEL COMANDO IN CHIEFA

Base Lambert 2884

GRUPPO 30



F. G. G. G.

CARTA D'ITALIA - SCALA 1:50 000
FOGLIO N° 084 - VITTORIO VENETO

VITTORIO VENETO



CARTA D'ITALIA - SCALA 1:50.000
FOGLIO N° 084 - VITTORIO VENETO

VITTORIO VENETO

GRUPPO 30

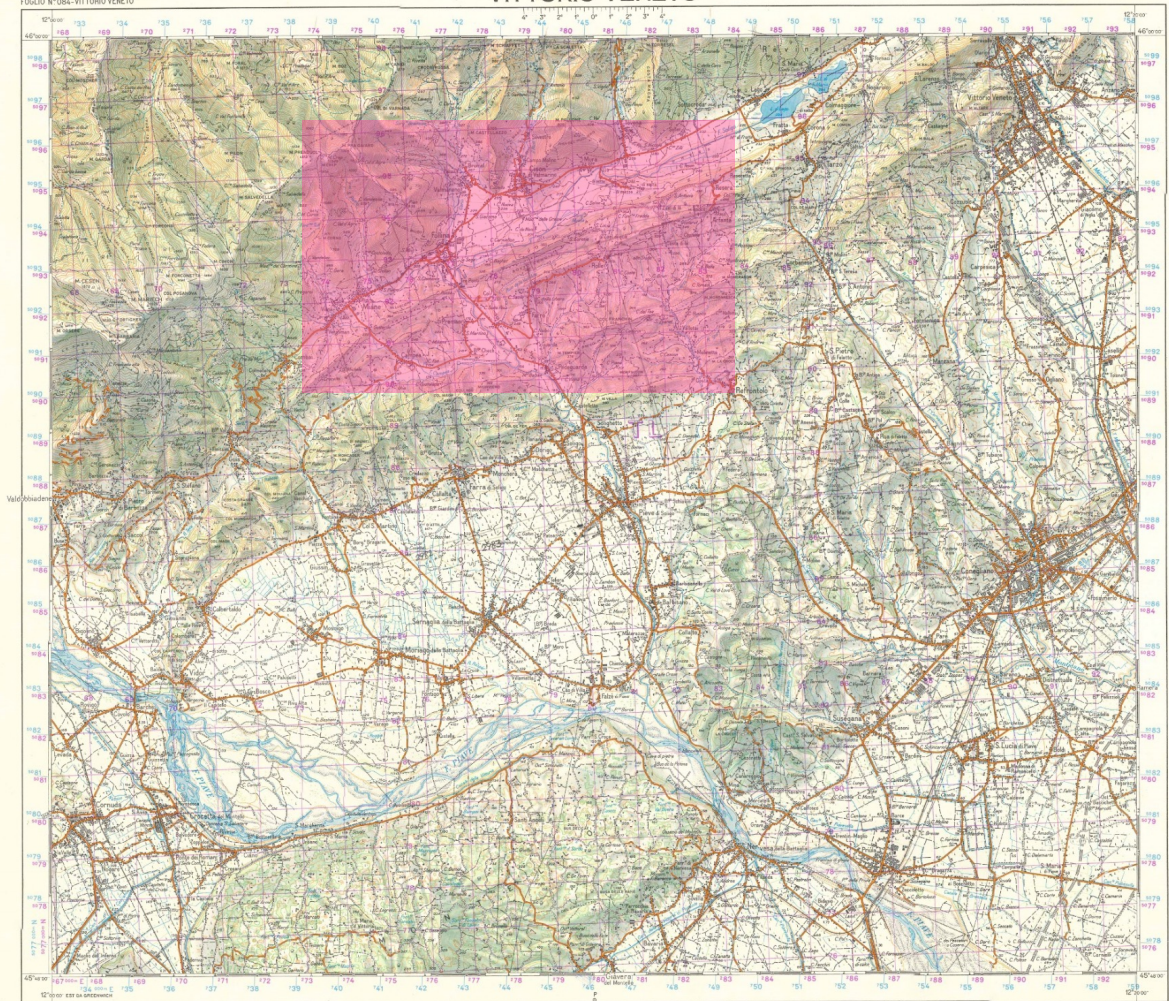

ISTITUTO GEOGRAFICO MILITARE - GENOVA - I - 1981
Lati e longitudini in gradi, minuti e secondi
Lati e longitudini in gradi e minuti

Scala 1:50.000 (1 cm = 500 m)

Altezze in metri sul livello del mare
Elevazioni in metri sul livello del mare
Elevazioni in metri sul livello del mare

Simboli di rilievo Monte, collina, poggio, ecc. Cuneo, cono, ecc. Cuneo, cono, ecc.	Simboli di vegetazione Foreste, boschi, ecc. Cespugli, ecc. Cespugli, ecc.	Simboli di acque Fiumi, torrenti, ecc. Laghi, ecc. Laghi, ecc.	Simboli di costruzioni Città, villaggi, ecc. Castelli, ecc. Castelli, ecc.	Simboli di infrastrutture Strade, ferrovie, ecc. Linee aeree, ecc. Linee aeree, ecc.	Simboli di punti di interesse Torre, ecc. Torre, ecc.	Simboli di confini Confini, ecc. Confini, ecc.
---	--	--	--	--	--	---

FOGLIO N° 084 - VITTORIO VENETO
SERIE M.T.C. (SISTEMA N. 3) - EDIZIONE 1981

PROIEZIONE COORDINATE UTM
SISTEMA UTM
SISTEMA UTM

QUANTIZZAZIONE CILINDRICA GAUSS-BOAGA
SISTEMA UTM
SISTEMA UTM

QUANTIZZAZIONE CILINDRICA UTM
SISTEMA UTM
SISTEMA UTM

SISTEMA DI COORDINATE IN UN PUNTO
SISTEMA UTM
SISTEMA UTM

DATI DI ORIENTAMENTO PER IL CENTRO DELLA CARTA
SISTEMA UTM
SISTEMA UTM

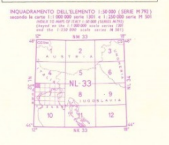

ABBREVIAZIONI

Abbr.	Descrizione	Abbr.	Descrizione
Abbr.	Descrizione	Abbr.	Descrizione

Indagini di dettaglio e dati citati con il loro numero di riferimento

QUADRI DI COORDINATE

COORDINATE UTM	COORDINATE LOCALI
COORDINATE UTM	COORDINATE LOCALI

NOTE DI COORDINATE
Coordinate UTM e locali

FOGLIO N° 084 - VITTORIO VENETO
SERIE M.T.C. (SISTEMA N. 3) - EDIZIONE 1981

ESERCITAZIONE

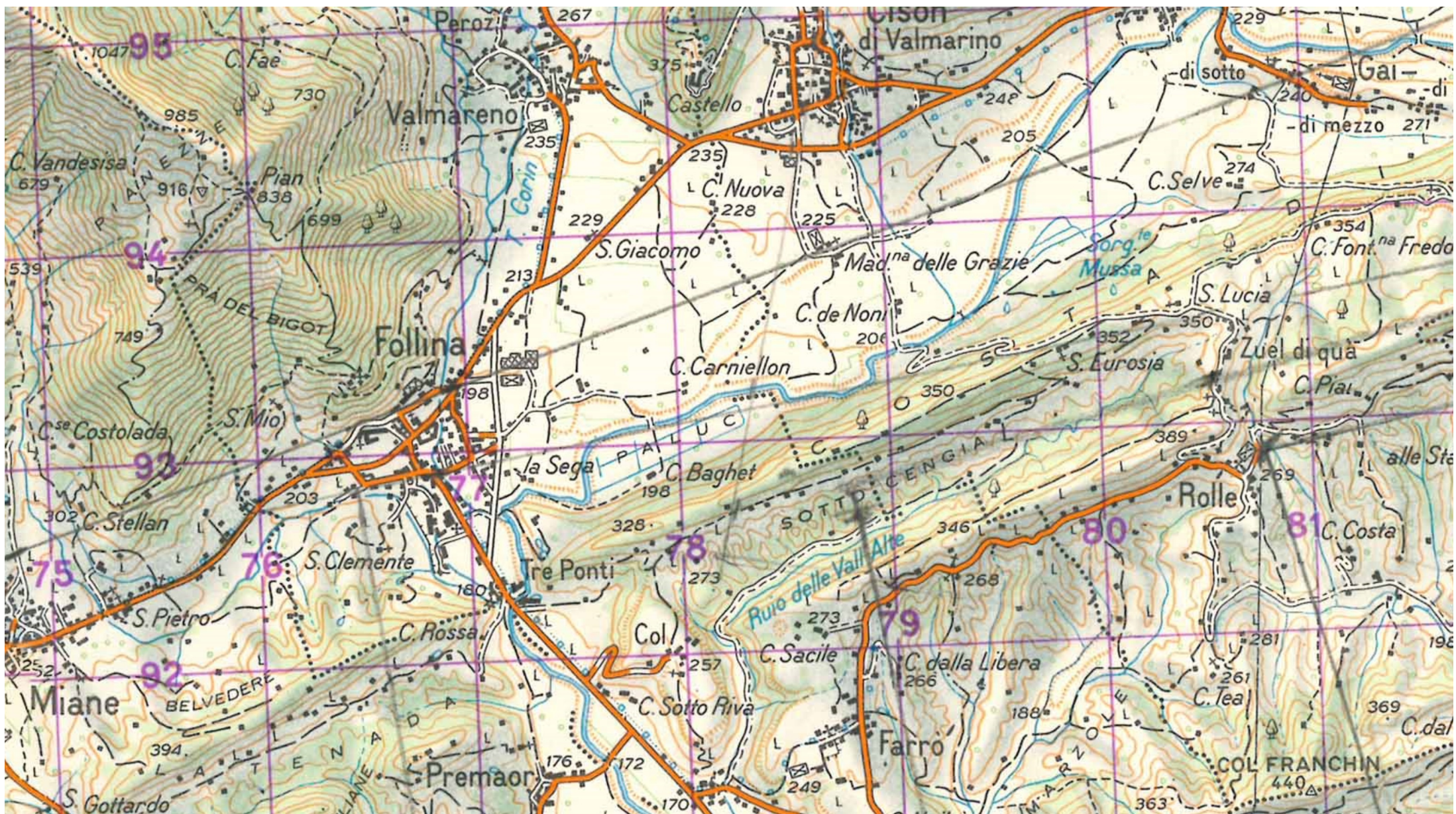

CARTA D'ITALIA - SCALA 1:50.000
FOGLIO N° 084 - VITTORIO VENETO

VITTORIO VENETO

GRUPPO 30

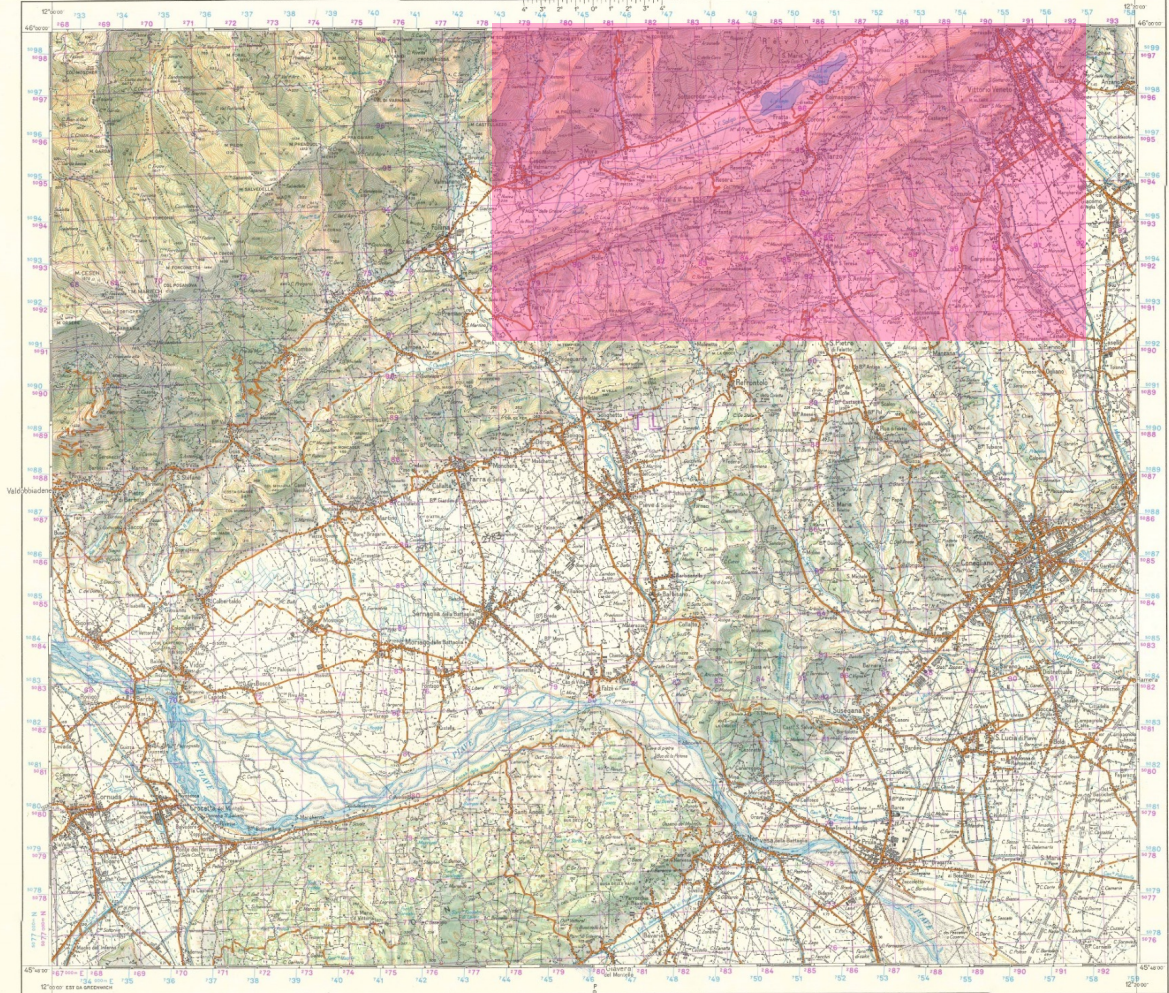

ISTITUTO GEOGRAFICO MILITARE - QUERZASIO (VI) - 1981
Carta a scala 1:50.000 (1 cm = 500 m)

Legend (Simboli) containing various symbols and their descriptions for geographical features like roads, rivers, buildings, and vegetation.

Technical specifications and data for the map sheet, including:
- PROIEZIONE COORDINATE GEODESICHE TRADIZIONALI (PROIEZIONE UTM)
- QUANTIZZAZIONE CILINDRICA GAUSS-BONNE
- QUANTIZZAZIONE CILINDRICA UTM
- SERVIZIO DI ORGANIZZAZIONE DEL PUNTO
- DATI DI ORGANIZZAMENTO PER IL CENTRO DELLA CARTA
- ABBREVIAZIONI
- QUADRI DI QUOTAZIONE
- FOGLIO N° 084 - VITTORIO VENETO

ESERCITAZIONE



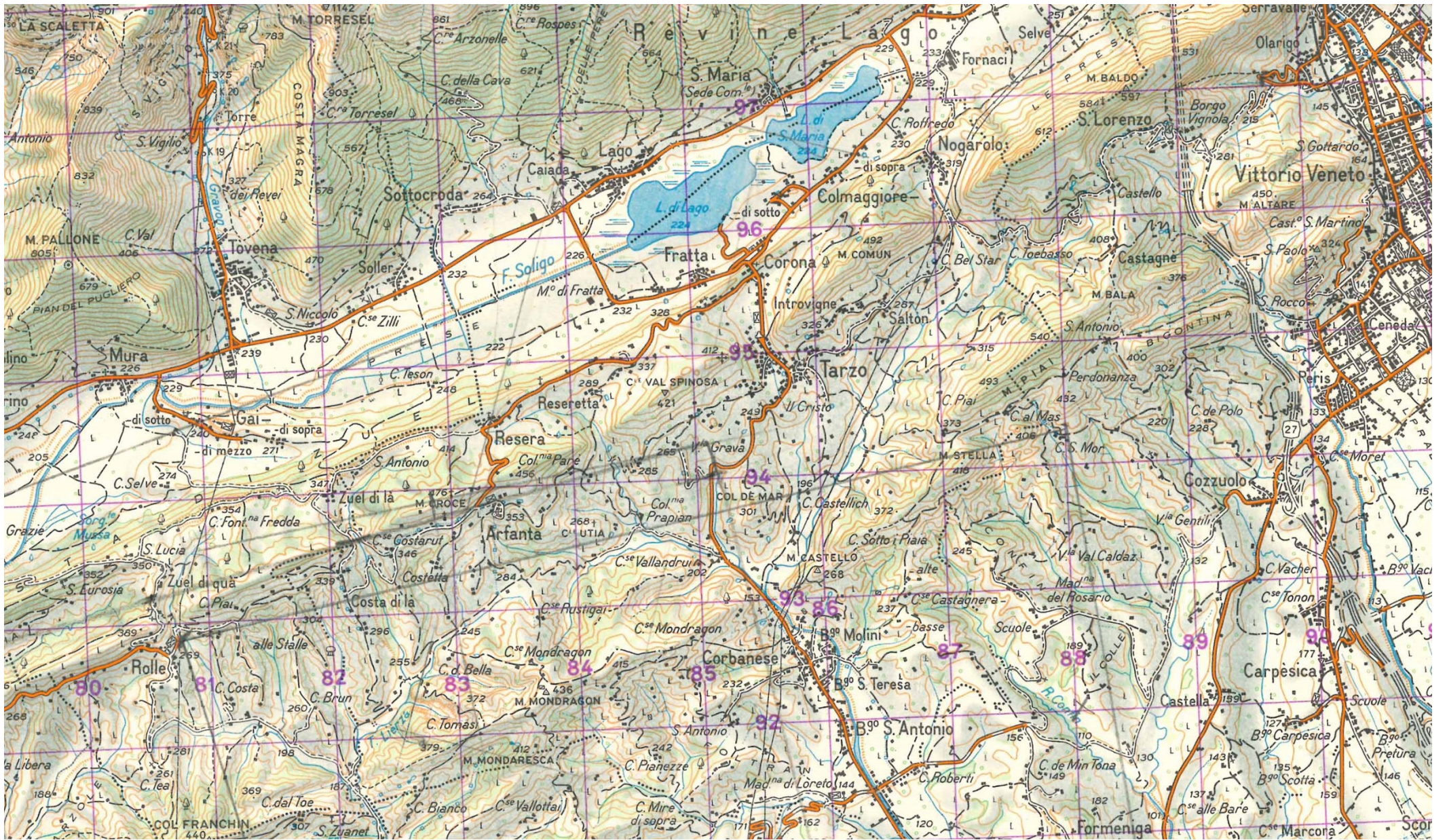

CARTA D'ITALIA - SCALA 1:50.000
FOGLIO N° 084 - VITTORIO VENETO

VITTORIO VENETO

GRUPPO 30

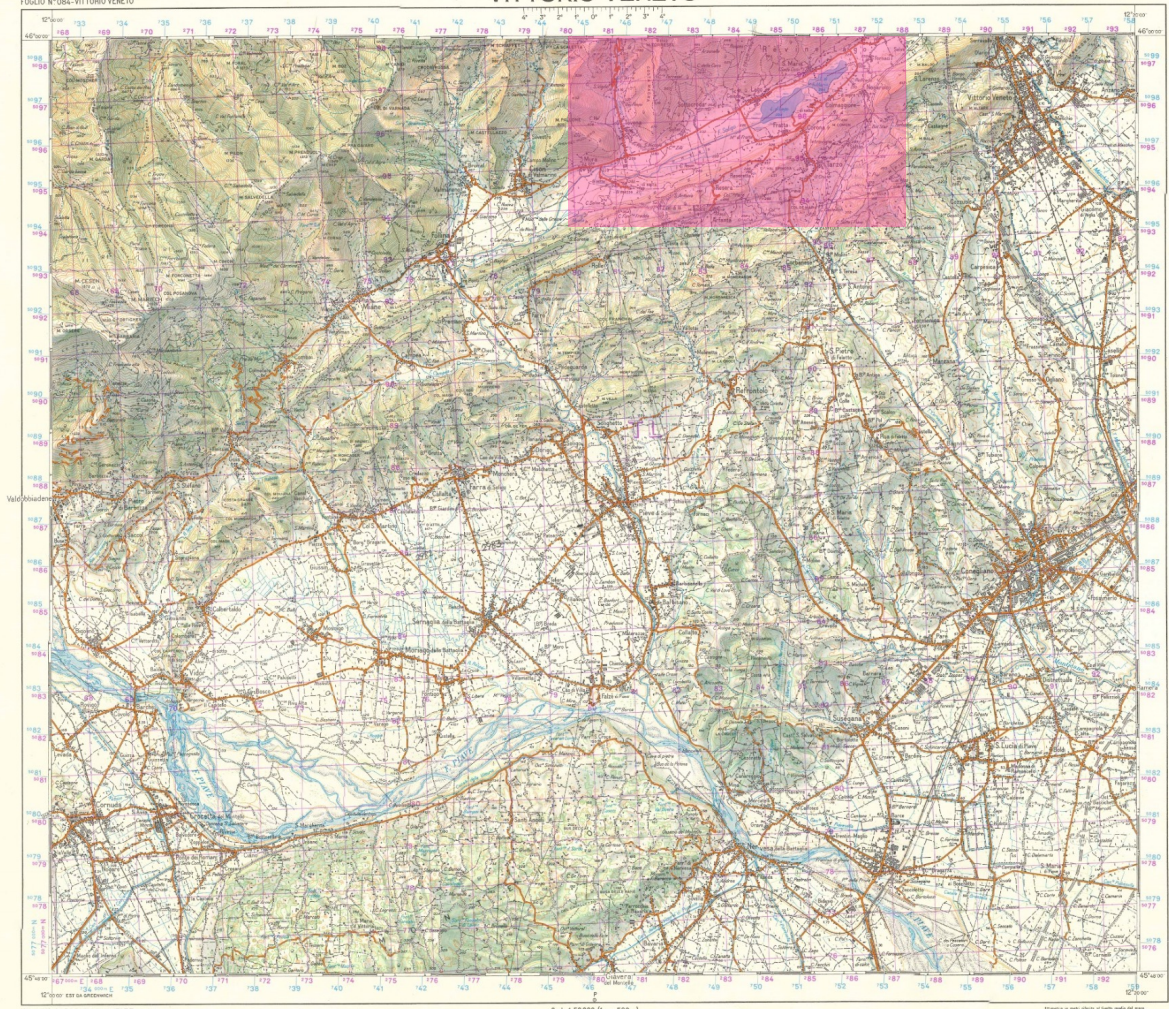

ISTITUTO GEOGRAFICO MILITARE - QUOTAZIONE 1:50.000
Lati e longitudini in gradi, minuti e secondi
Lati e longitudini in gradi e minuti

Scala 1:50.000 (1 cm = 500 m)

Altezze in metri sul livello del mare
Elevazioni in metri sul livello del mare
Elevazioni in metri sul livello del mare

Simboli	Simboli	Simboli	Simboli	Simboli	Simboli
... (various symbols and their descriptions)	... (various symbols and their descriptions)	... (various symbols and their descriptions)	... (various symbols and their descriptions)	... (various symbols and their descriptions)	... (various symbols and their descriptions)

FOGLIO N° 084 - VITTORIO VENETO
SERIE M (FOGLIO N° 30 - 7° E - EDIZIONE 1986)

PROIEZIONE COORDINATE SPERIALI TRANSITIVIA
... (technical details about the projection system)

QUANTITATIVA CILINDRICA GAUSS - BOAGA

... (table with numerical data)

QUANTITATIVA CILINDRICA UTM
... (technical details about the UTM projection)

SERVIZIO DI ORGANIZZAZIONE DEL PUNTO
... (technical details about the point organization service)

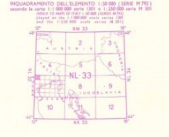

ABBREVIAZIONI

... (table of abbreviations)

Indagini di dettaglio e dati citati con il loro numero di foglio

QUADRI DI QUOTAZIONE

... (table of elevation data)

NOTE DI QUOTAZIONE
... (notes regarding the elevation data)

FOGLIO N° 084 - VITTORIO VENETO
SERIE M (FOGLIO N° 30 - 7° E - EDIZIONE 1986)

ESERCITAZIONE



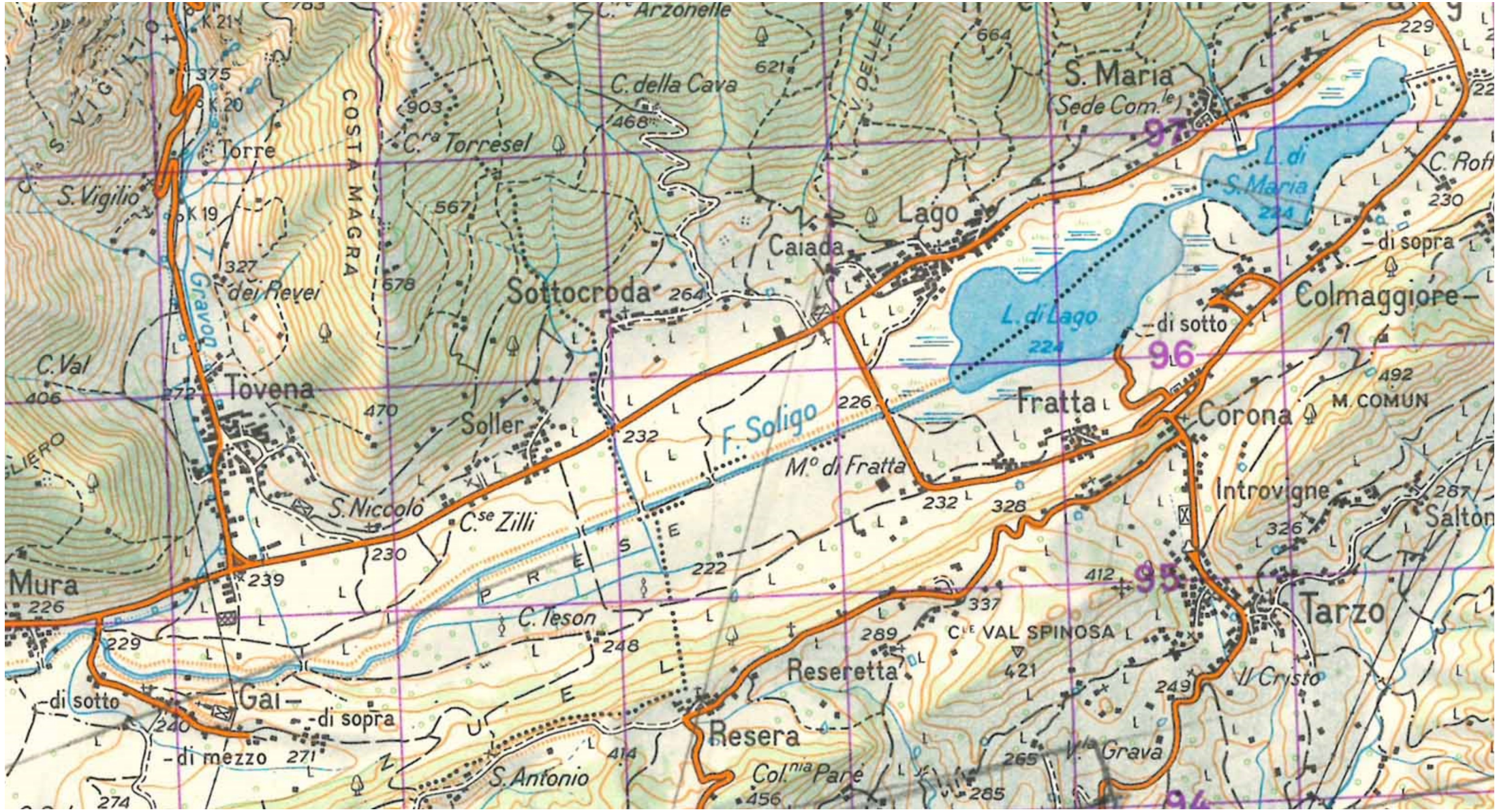

CARTA D'ITALIA - SCALA 1:50.000
FOGLIO N° 084 - VITTORIO VENETO

VITTORIO VENETO

GRUPPO 30

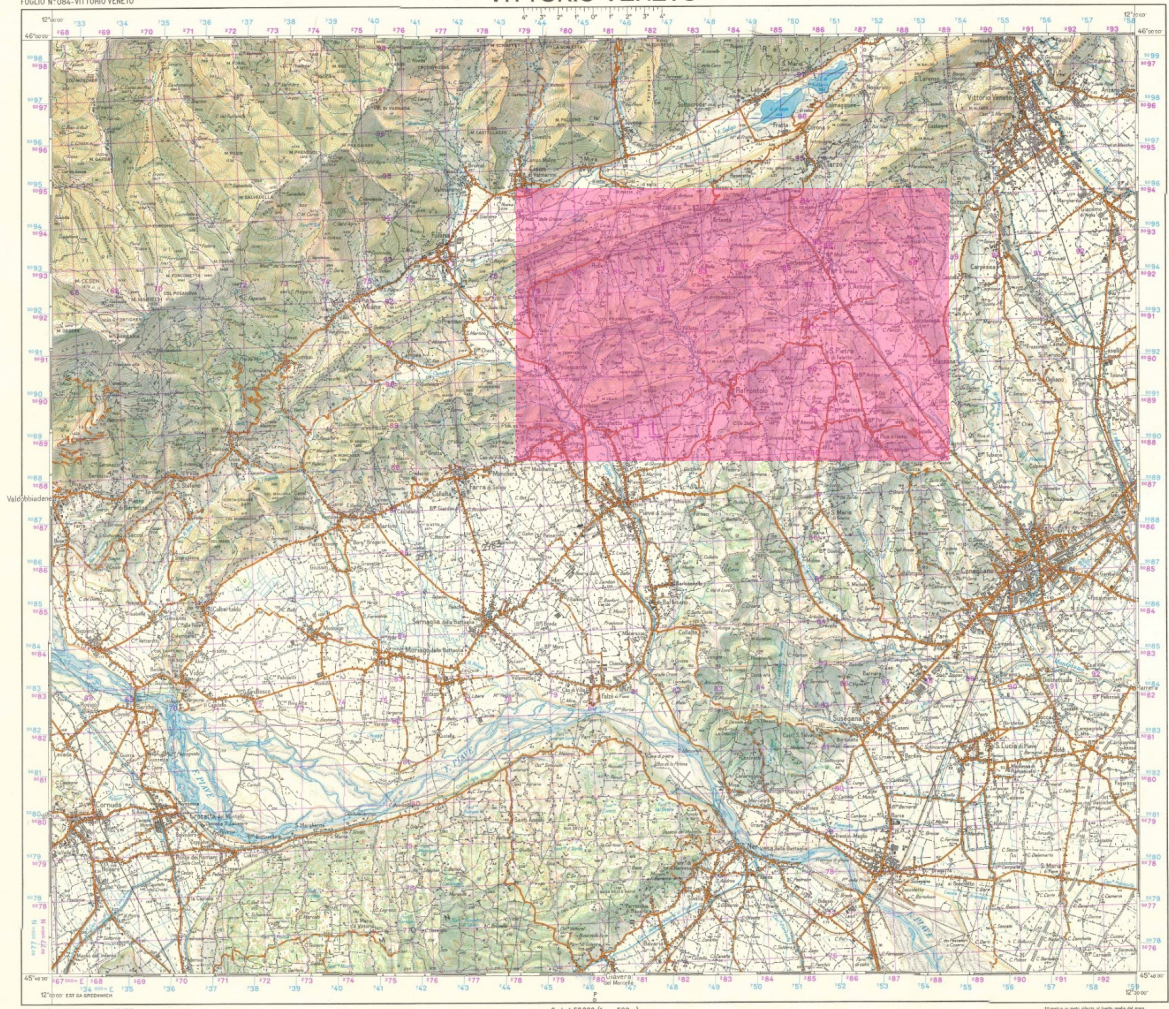

ISTITUTO GEOGRAFICO MILITARE - ROMA

Scala 1:50.000 (1 cm = 500 m)

Altimetria in metri sul livello del mare (Quotazioni in metri sul livello del mare)

Simboli di rilievo Montagna, collina, cono, etc.	Simboli di vegetazione Foresta, bosco, etc.	Simboli di acque Fiume, lago, etc.	Simboli di edifici Città, villaggio, etc.	Simboli di infrastrutture Strada, ferrovia, etc.	Simboli di punti Punto, etc.
--	---	--	---	--	--

FOGLIO N° 084 - VITTORIO VENETO
SERIE M (FOGLIO N° 30 - I - EDIZIONE 1986)

PROIEZIONE COORDINATE UTM (MILITARI)
SISTEMA DI COORDINATE UTM (MILITARI) - ZONA 32N

QUANTIZZAZIONE CILINDRICA GAUSS - BOAGA
SISTEMA DI QUANTIZZAZIONE CILINDRICA GAUSS - BOAGA

QUANTIZZAZIONE CILINDRICA UTM
SISTEMA DI QUANTIZZAZIONE CILINDRICA UTM

SISTEMI DI COORDINATE PER IL CENTRO DELLA CARTA
SISTEMI DI COORDINATE PER IL CENTRO DELLA CARTA

ABBREVIAZIONI
ABBREVIAZIONI

FOGLIO N° 084 - VITTORIO VENETO
SERIE M (FOGLIO N° 30 - I - EDIZIONE 1986)

ESERCITAZIONI

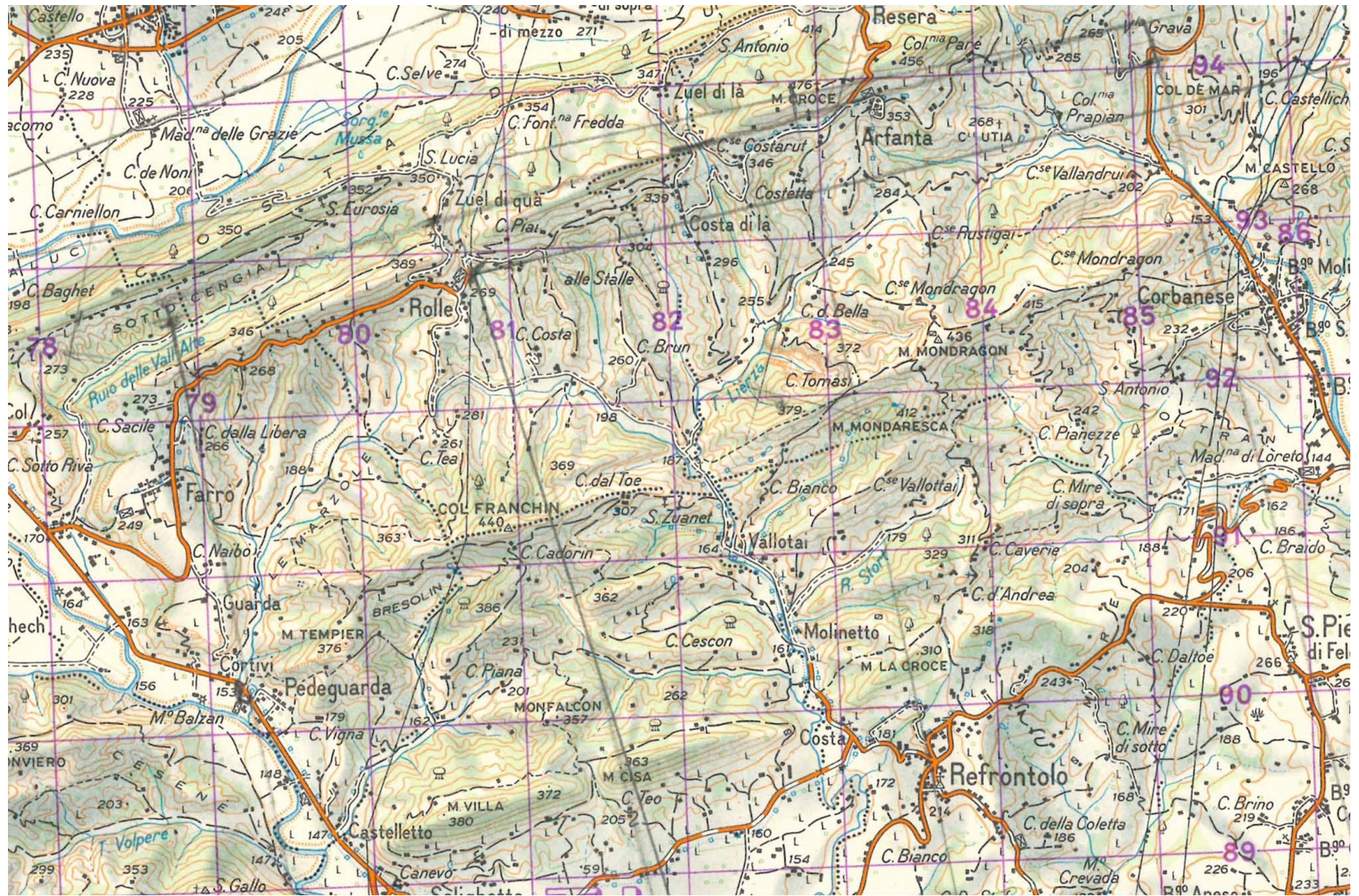

CARTA D'ITALIA - SCALA 1:50.000
FOGLIO N° 084 - VITTORIO VENETO

VITTORIO VENETO

GRUPPO 30

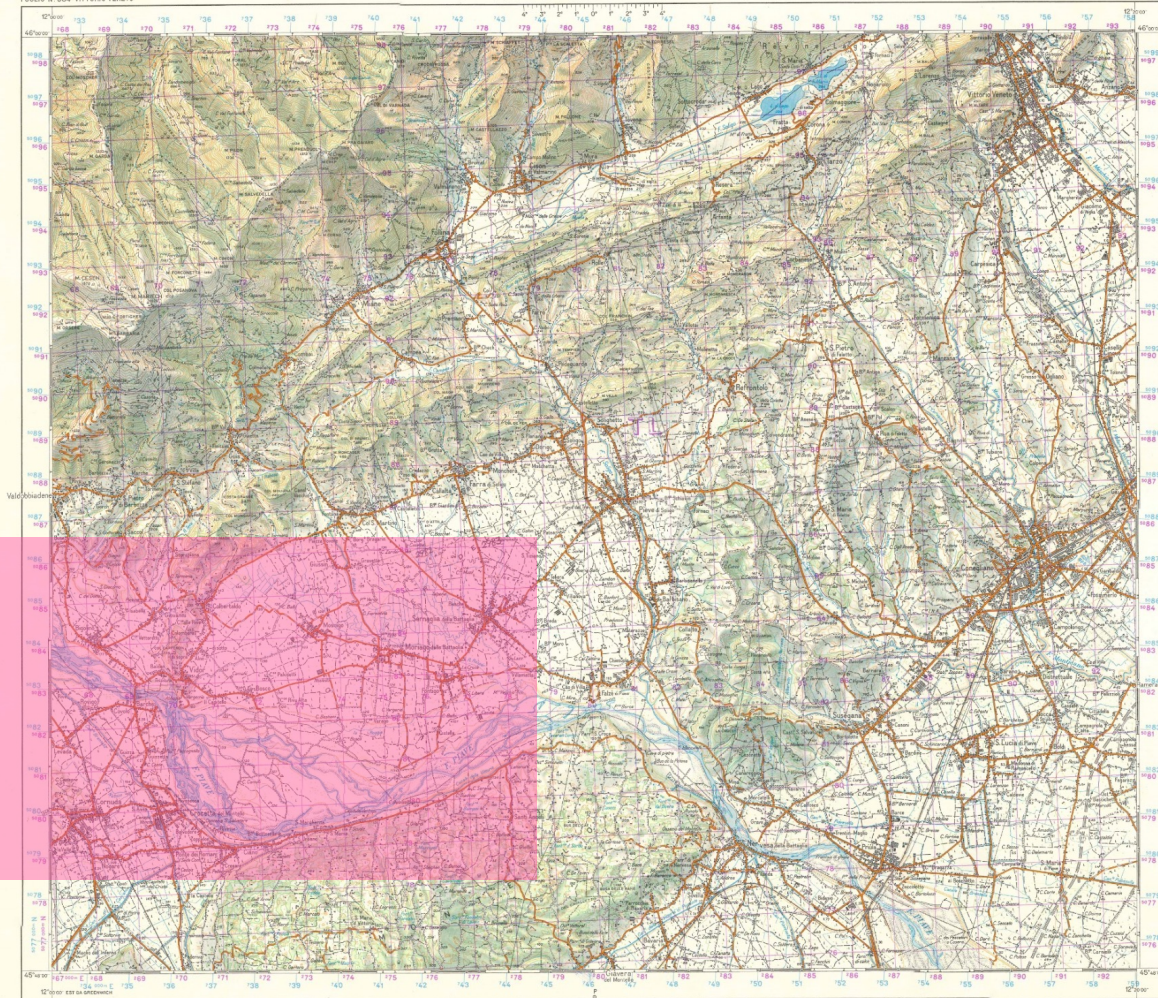

ISTITUTO GEOGRAFICO MILITARE - QUOTAZIONE 1:50000
Lati e longitudini del foglio (1958) (dati per il sistema di riferimento UTM)

SISTEMA DI RIFERIMENTO UTM		SISTEMA DI RIFERIMENTO GEODESICO		SISTEMA DI RIFERIMENTO CARTOGRAFICO	
Quota	1000	Quota	1000	Quota	1000
...

SISTEMA DI RIFERIMENTO UTM		SISTEMA DI RIFERIMENTO GEODESICO		SISTEMA DI RIFERIMENTO CARTOGRAFICO	
...

FOGLIO N° 084 - VITTORIO VENETO
SERIE M (FOGLIO N° 30 - 7° E - L. 1000 - 1000)

PROCESSIONE COORDINATE
...

QUANTIZZAZIONE CILINDRICA GAUSS - BOAGA
...

QUANTIZZAZIONE CILINDRICA UTM
...

SISTEMI DI COORDINATE
...

DATI DI QUANTIZZAMENTO PER IL CENTRO DELLA CARTA
...

ABBREVIAZIONI
...

FOGLIO N° 084 - VITTORIO VENETO
SERIE M (FOGLIO N° 30 - 7° E - L. 1000 - 1000)

PROIEZIONE UTM
...

PROIEZIONE GAUSS-BOAGA
...

PROIEZIONE MERCATORE
...

PROIEZIONE CONICO
...

PROIEZIONE POLARE
...

ESERCITAZIONI



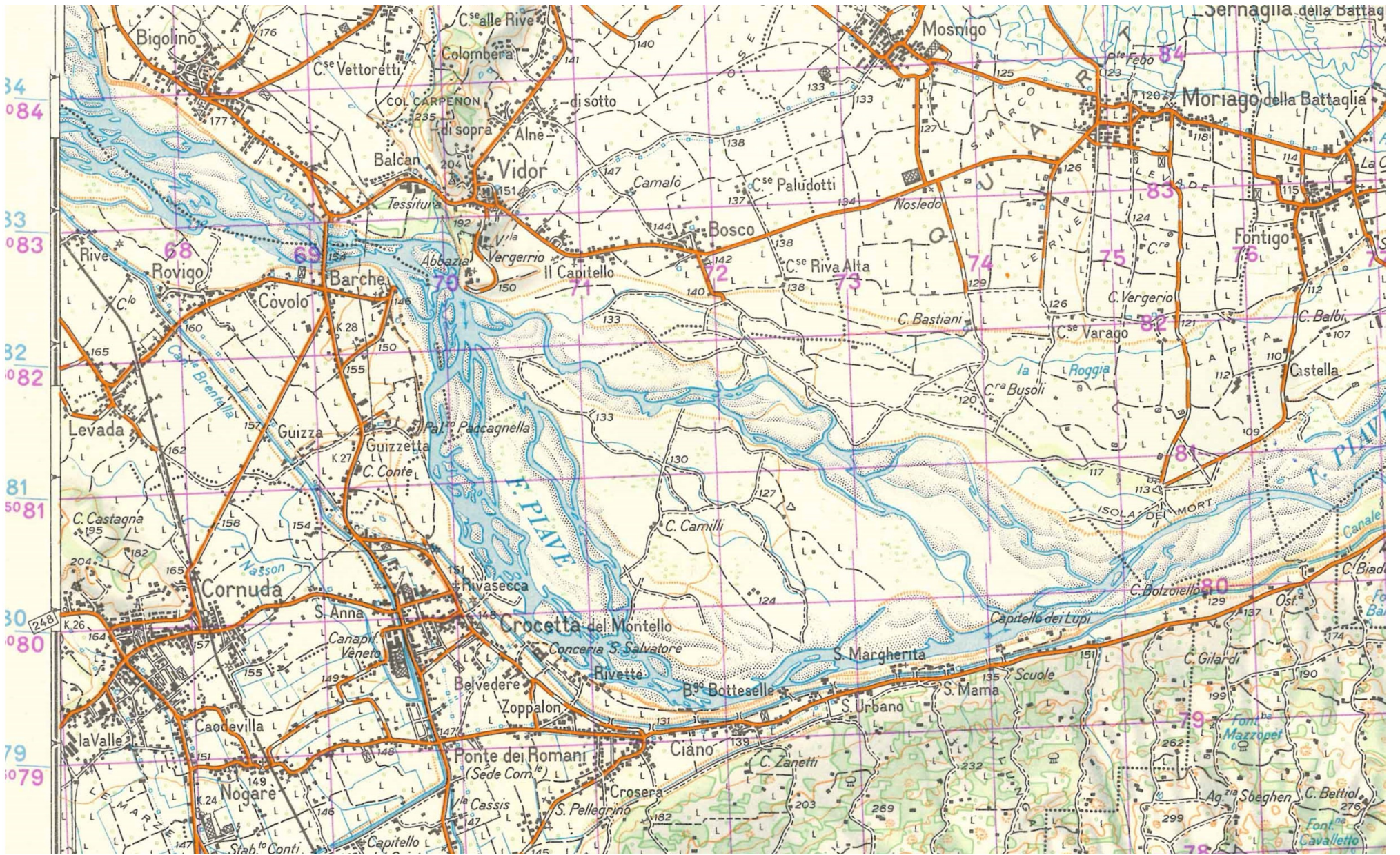

CARTA D'ITALIA - SCALA 1:50.000
FOGLIO N° 084 - VITTORIO VENETO

VITTORIO VENETO

GRUPPO 30

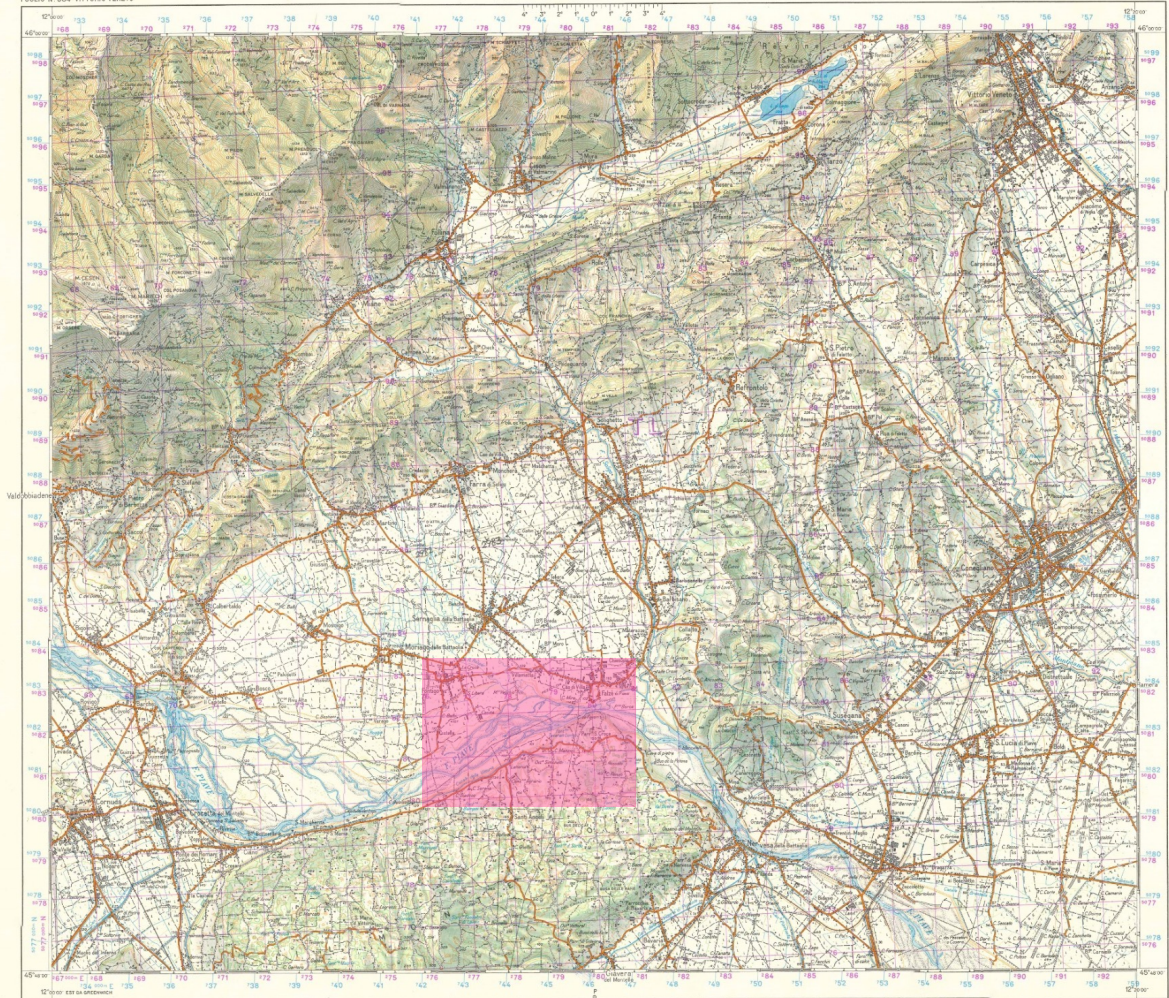

ISTITUTO GEOGRAFICO MILITARE - QUOTAZIONE 1:50.000
Lati e longitudini in gradi, minuti e secondi
Lati e longitudini in gradi e minuti

Scala 1:50.000 (1 cm = 500 m)

Altezze in metri sul livello del mare
Quotazioni in metri sul livello del mare
Quotazioni in metri sul livello del mare

Simboli di rilievo	Simboli di rilievo	Simboli di rilievo	Simboli di rilievo	Simboli di rilievo	Simboli di rilievo
... (various symbols for terrain features) (various symbols for terrain features) (various symbols for terrain features) (various symbols for terrain features) (various symbols for terrain features) (various symbols for terrain features) ...

FOGLIO N° 084 - VITTORIO VENETO
SERIE M (FOGLIO N° 30 - 7 - EDIZIONE 1986)

PROCESSIONI - CONDIZIONI SPECIALI TRADIZIONE

QUANTITATIVA CILINDRICA GAISE - BOGNA

QUANTITATIVA CILINDRICA ALTA

SERVIZIO DI ORGANIZZAZIONE DEL PUNTO

DATI DI ORGANIZZAMENTO PER IL CENTRO DELLA CARTA

ABBREVIAZIONI - SIMBOLI

FOGLIO N° 084 - VITTORIO VENETO
SERIE M (FOGLIO N° 30 - 7 - EDIZIONE 1986)

ESERCITAZIONE

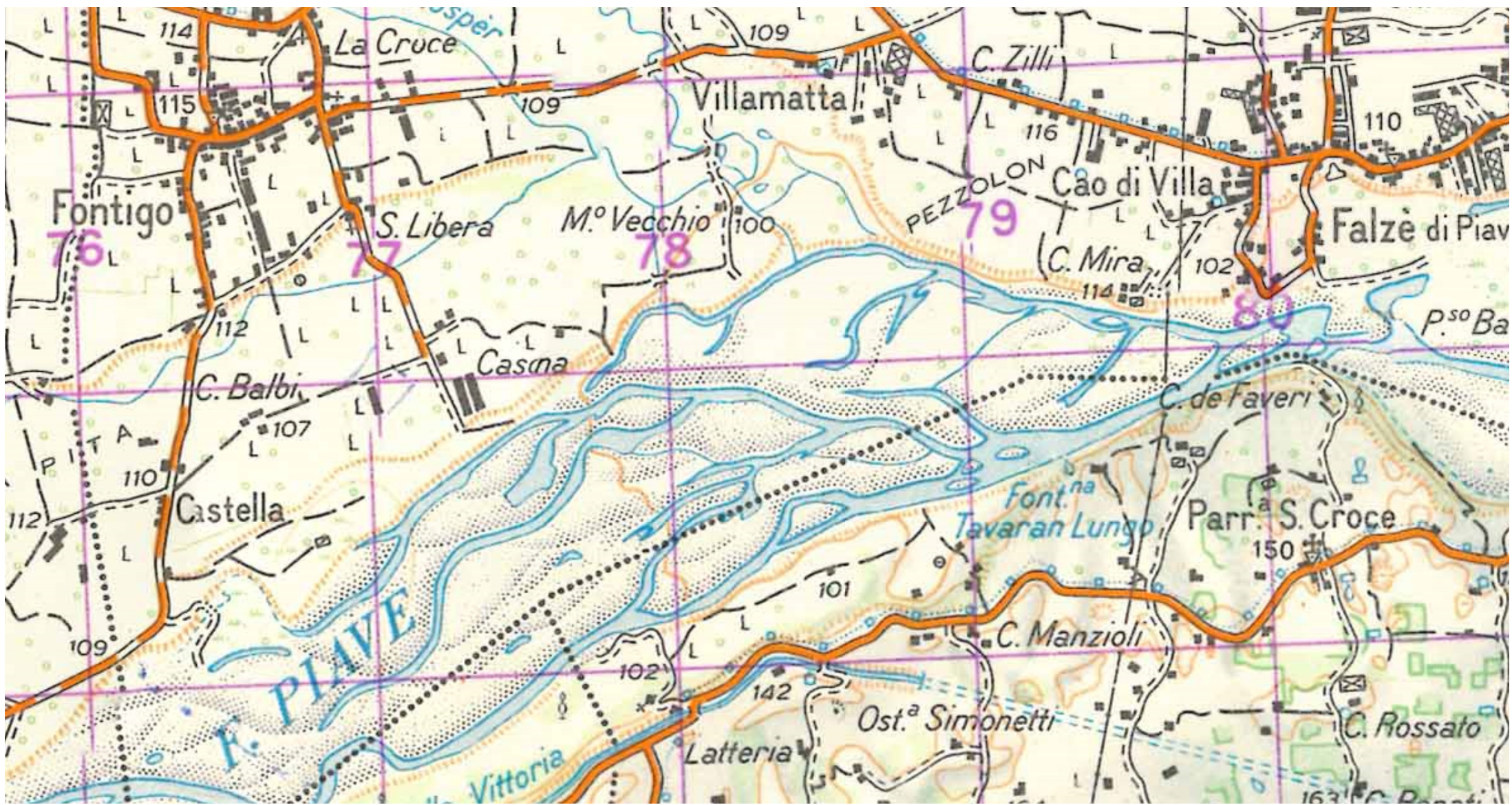

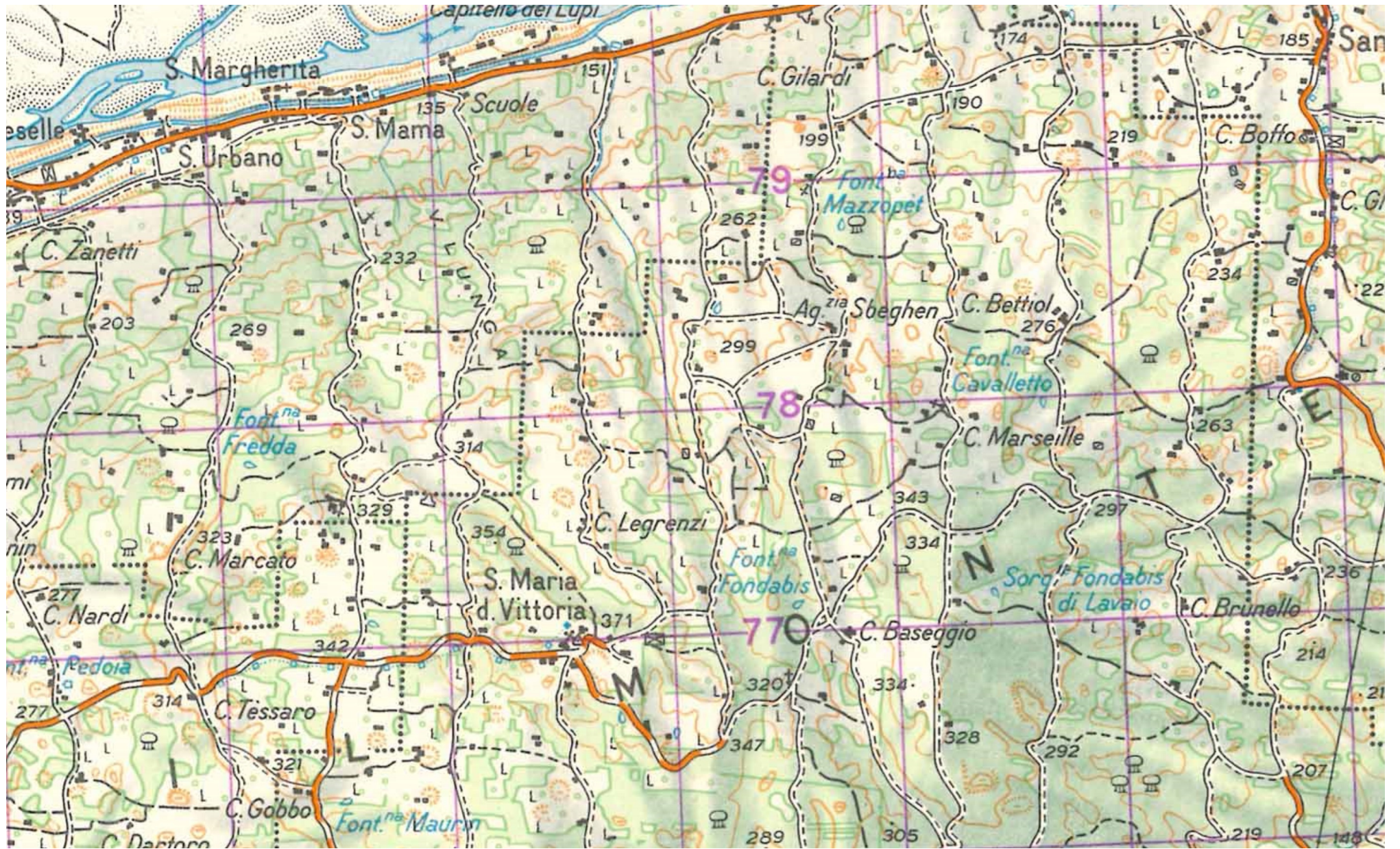

CARTA D'ITALIA - SCALA 1:50.000
FOGLIO N° 084 - VITTORIO VENETO

VITTORIO VENETO



ISTITUTO GEOGRAFICO MILITARE - QUOTAZIONE 1:50.000
Lati e long. dell'angolo superiore sinistro (L. 1980)
Lati e long. dell'angolo inferiore destro (L. 1980)

Scala 1:50.000 (1 cm = 500 m)

Altimetria in metri s.l.m. al centro della scala
Elevazione in metri s.l.m. della quota 1000 (L. 1980)
Elevazione in metri s.l.m. della quota 2000 (L. 1980)

Simboli		Simboli		Simboli		Simboli		Simboli	
...

FOGLIO N° 084 - VITTORIO VENETO
SERIE M (FOGLIO N° 37) - EDIZIONE 1980

PROCESSIONE COORDINATE SPERIMENTALI TRADIZIONE
...

QUANTITATIVA CILINDRICA GAISE - BOGA
...

QUANTITATIVA CILINDRICA VITA
...

SERVIZIO DI ORGANIZZAZIONE DEL PUNTO
...

DATI DI ORGANIZZAMENTO PER IL CENTRO DELLA CARTA
...

ABBREVIAZIONI

...
-----	-----	-----	-----

FOGLIO N° 084 - VITTORIO VENETO
SERIE M (FOGLIO N° 37) - EDIZIONE 1980

ESERCITAZIONE

