

8<sup>1222·2022</sup>  
ANNI

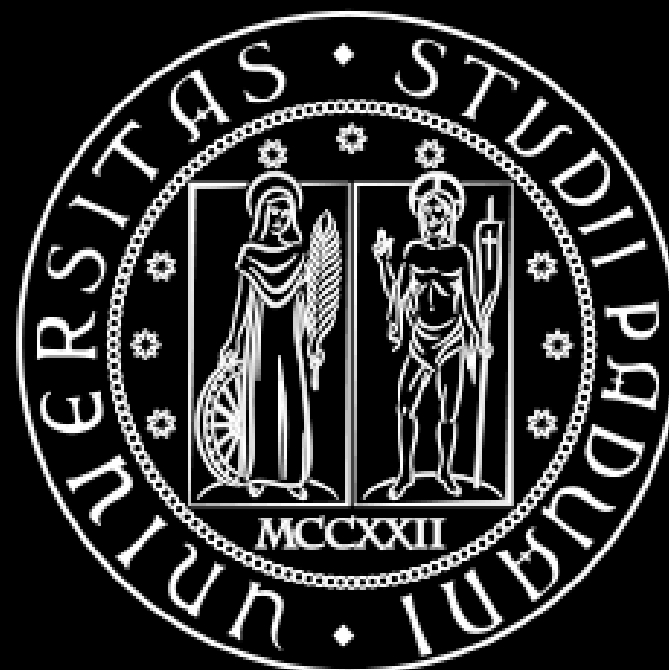

UNIVERSITÀ  
DEGLI STUDI  
DI PADOVA

**BENEFICI ECONOMICI  
E SUPPORTI ALLO STUDIO**

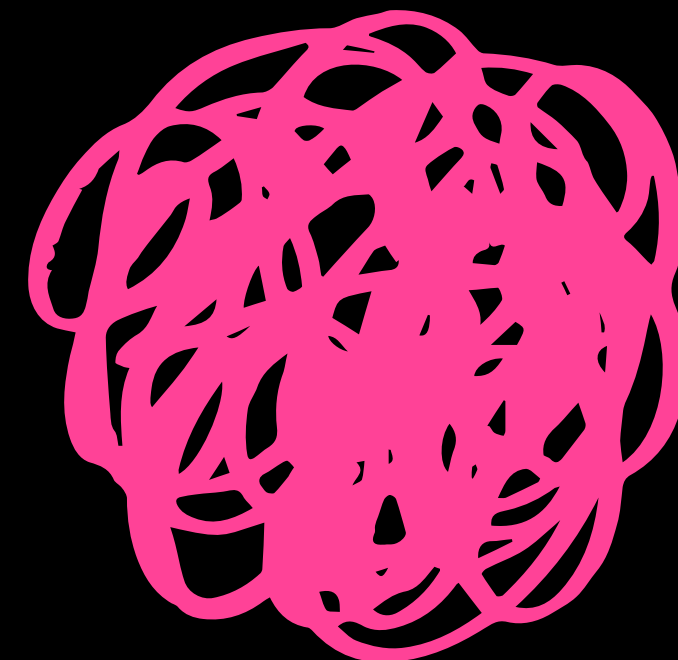

# LA CONTRIBUZIONE A MISURA DI STUDENTE

**MI IMMATRICOLO  
e verso la prima  
rata di 192 €**

**E POI?  
sono previste  
altre due rate**

**QUANDO PAGO?  
2 rata: 15 febbraio  
3 rata: 15 maggio**

**COME PAGO?  
solo con PagoPa**

**QUANTO PAGO?  
dipende da reddito,  
merito e situazione  
personale**

**IN QUALE RANGE?  
da 0 a 2948 €  
per a.a.**

# QUALI AGEVOLAZIONI ECONOMICHE?

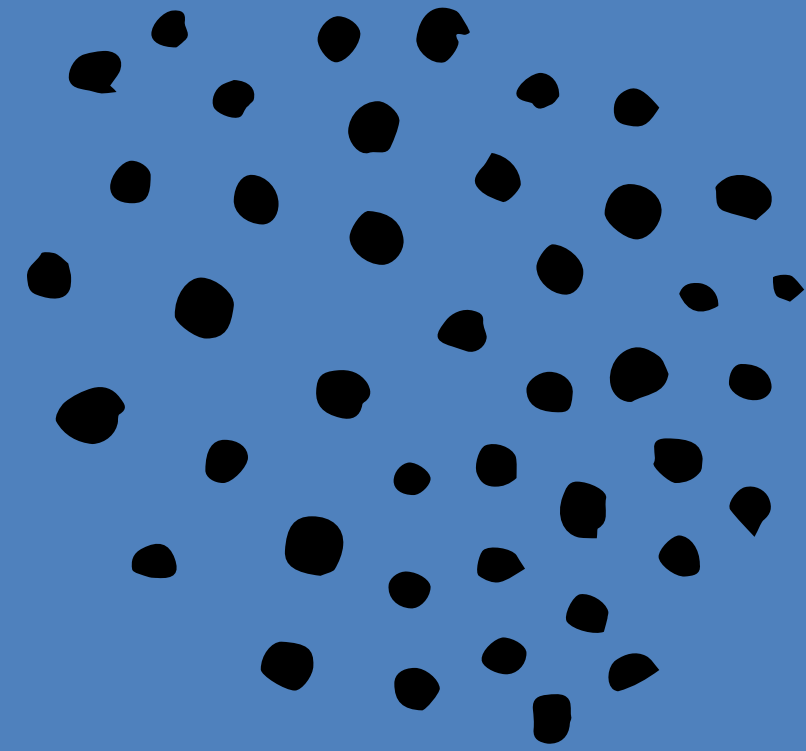

- **Borsa di studio regionale**
- **Esoneri e riduzioni**
- **Agevolazioni per studenti lavoratori**
- **Incentivi lauree scientifiche**

# ALTRE OPPORTUNITA'

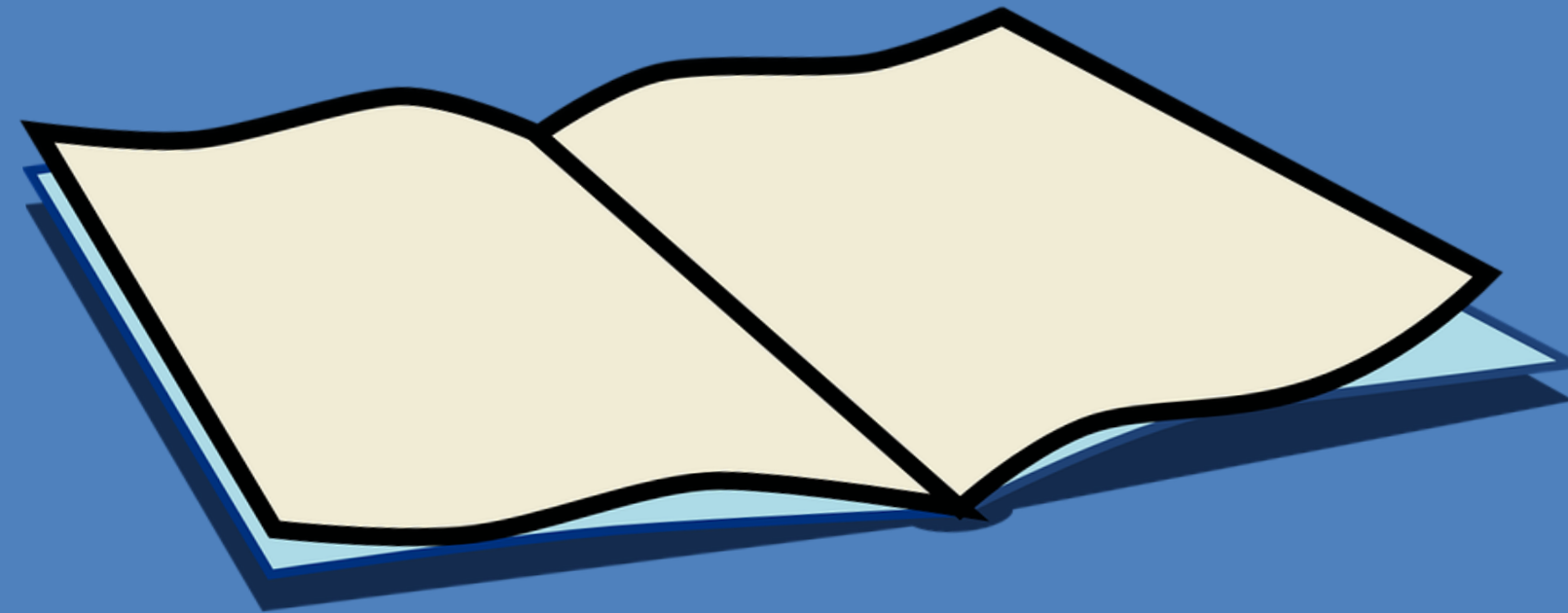

- **Mille e una lode**
- **Premi di studio**
- **Tutorato**
- **Prestiti per merito**
- **Collaborazioni per studenti**
- **Doppia carriera studente-atleta**
- **Iniziative culturali e progetti innovativi**
- **Corsi estivi a Bressanone**

# GLI STRUMENTI PER RICHIEDERLE



**ISEE PER IL DIRITTO ALLO STUDIO  
UNIVERSITARIO**  
(sul sito INPS o presso un CAF o  
commercialista abilitato)



**RICHIESTA DI AGEVOLAZIONI**  
(da compilare in Uniweb  
entro le scadenze previste)

**[WWW.UNIPD.IT/ISEE](http://WWW.UNIPD.IT/ISEE)**

# Borsa di studio regionale



**Requisiti di reddito:  
ISEE e ISPE non superiori a  
determinate soglie**

**Richiesta di Agevolazioni  
+ ISEE entro il 30/09/2022  
(anche se non ancora  
immatricolati)**

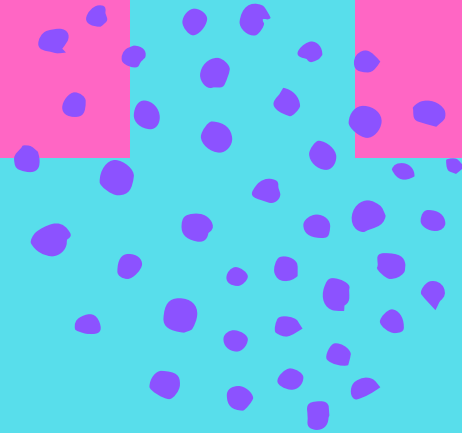

**Requisiti di merito:  
per il primo anno, 20 CFU da  
conseguire entro il 10/08/2023**

# Borsa di studio regionale



**SOMMA IN DENARO  
IN BASE A ISEE E STATUS**



**ESONERO TOTALE  
DALLA CONTRIBUZIONE  
con rimborso di quanto  
gia' versato in prima rata**

**RISTORAZIONE E ALLOGGIO  
un pasto gratuito giornaliero  
+ alloggio per i fuori sede  
vincitori del concorso ESU**

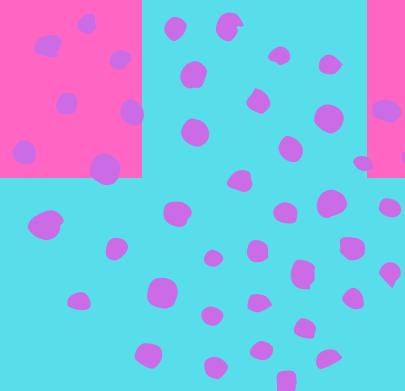

# Esoneri e riduzioni

## ESONERI DI LEGGE

per merito + valori di ISEE fino a 30.000 €  
(il merito non si considera al primo anno)

NO TAX AREA DI ATENEO  
per valori di ISEE fino a 6.500 €

RIDUZIONE PROPORZIONALE ALL'ISEE  
per valori fino a 70.000 €

**SCADENZA 30 NOVEMBRE**

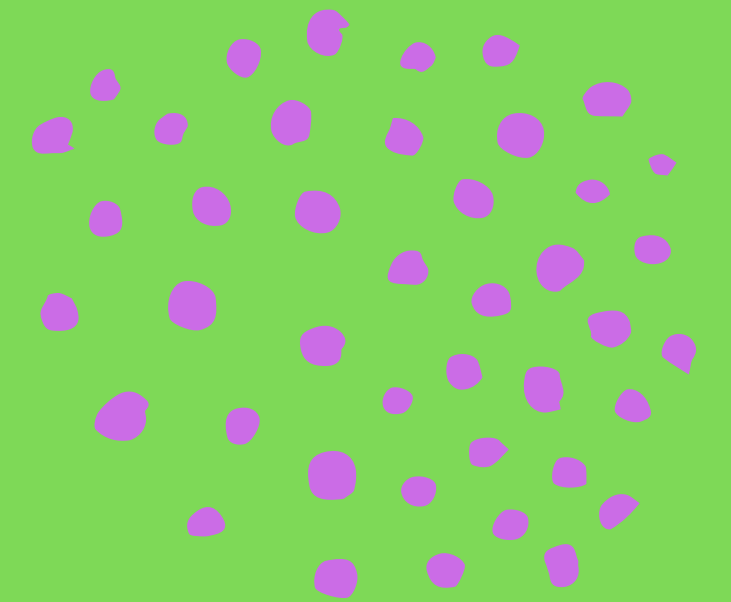



# Esoneri e riduzioni



**ESONERO  
PER MERITO**  
200 €, se il  
voto di  
diploma e'  
pari a 100/100

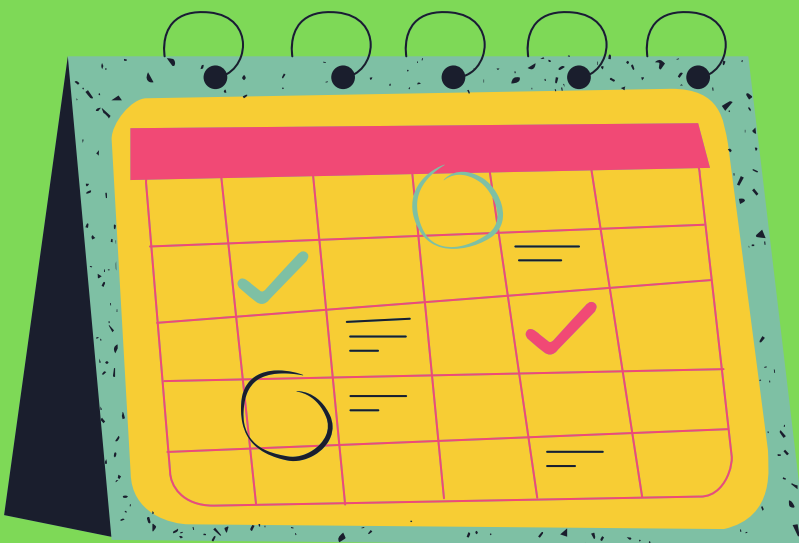

**ESONERO  
PER ALTRI  
FAMILIARI**  
ISCRITTI NELLO  
STESSO A.A.  
300 € con  
ISEE inferiore  
a 30.000 €

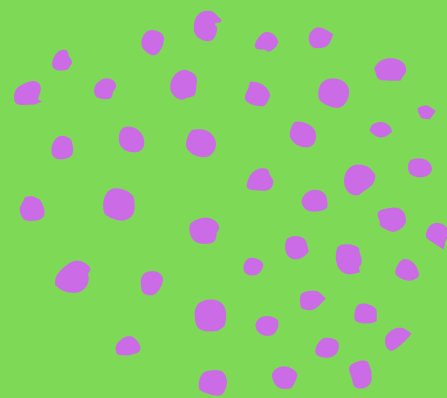

**ESONERO  
PER NASCITA  
DI FIGLI**  
esenzione da  
seconda e  
terza rata  
nell'a.a. di  
nascita

**ESONERI  
PER STUDENTI  
CON DISABILITA'**  
1. esonero totale  
con invalidita'  
tra il 66% e il 100%  
2. esonero parziale  
con invalidita'  
tra il 50% e il 65%  
e ISEE inferiore  
a 28.000 €

# Esoneri e riduzioni

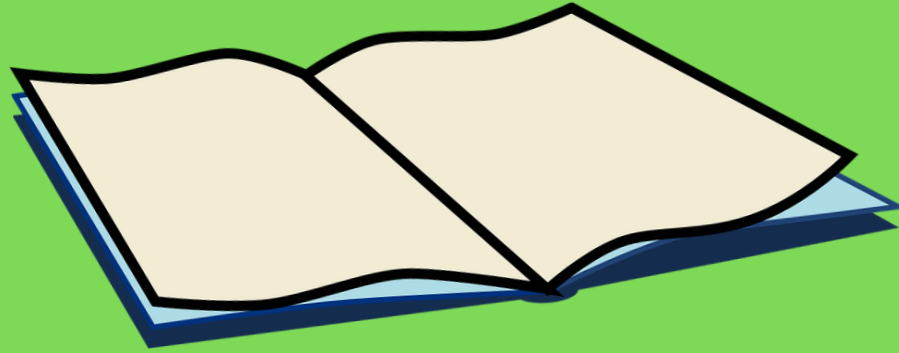

**ESONERI PER LE DIPENDENTI E I DIPENDENTI DELLE PUBBLICHE  
AMMINISTRAZIONI.**

- 1. riduzione della contribuzione studentesca**
- 2. possibilità garantita di frequentare il corso a distanza sia in modalità sincrona che asincrona.**

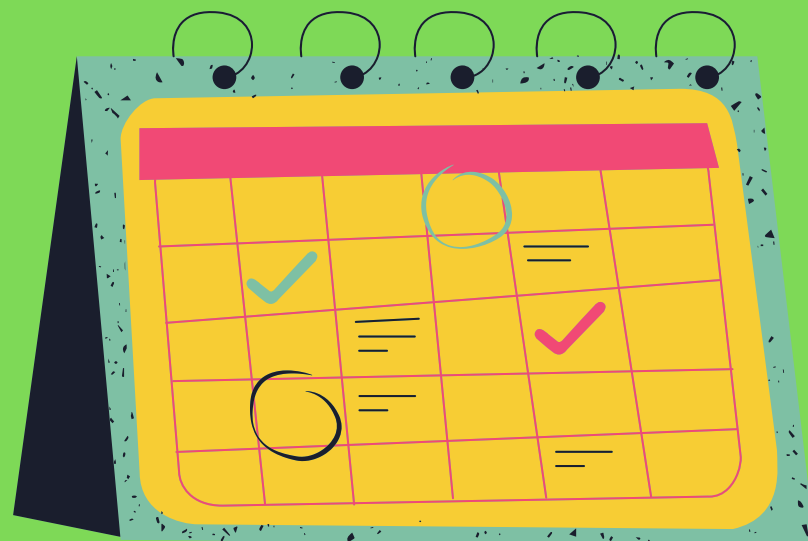

**<https://www.unipd.it/pa-110-lode>**

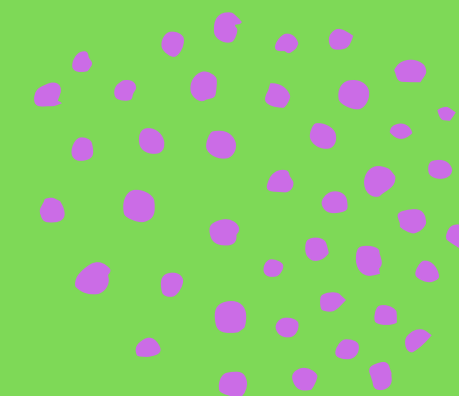

# E per chi lavora?

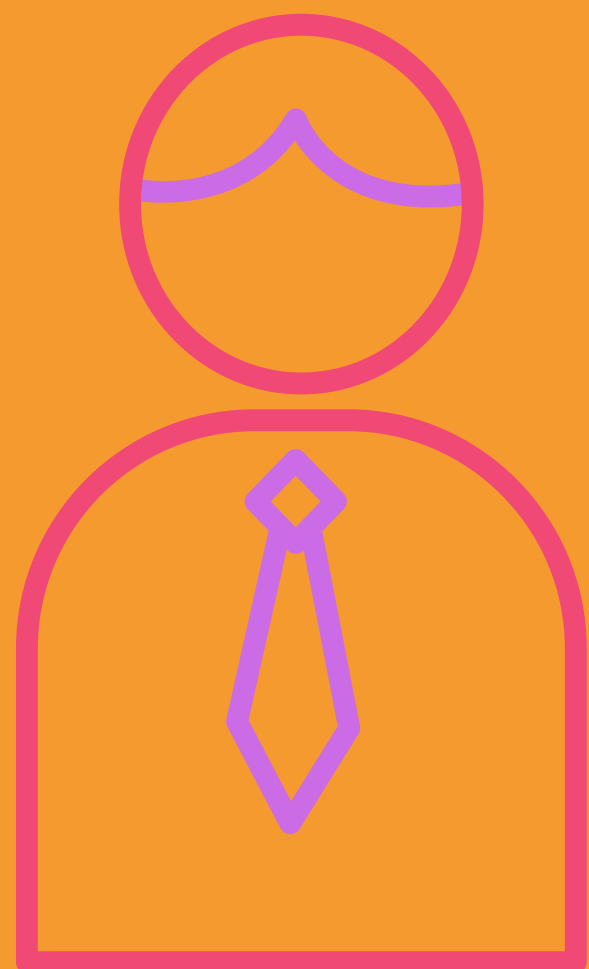

**SCADENZA**

**30 NOVEMBRE**

**ESONERO  
STUDENTE  
LAVORATORE**

**esonero  
parziale con  
ISEE inferiore  
a 50.000 €,  
se il reddito  
annuo e' di  
almeno  
3.500 €**

**SCADENZA**

**30 OTTOBRE**

**REGIME DI  
STUDIO A  
TEMPO  
PARZIALE**

**esonero  
parziale, è  
previsto un  
vincolo di  
max 72 CFU  
in un biennio**

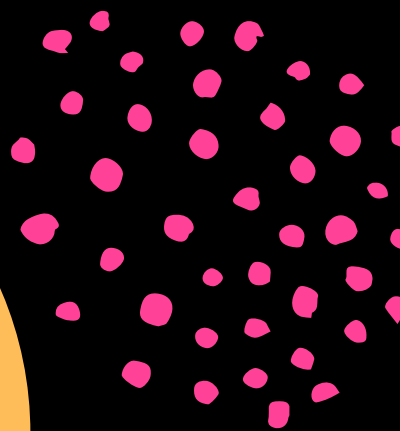

# Incentivi per merito

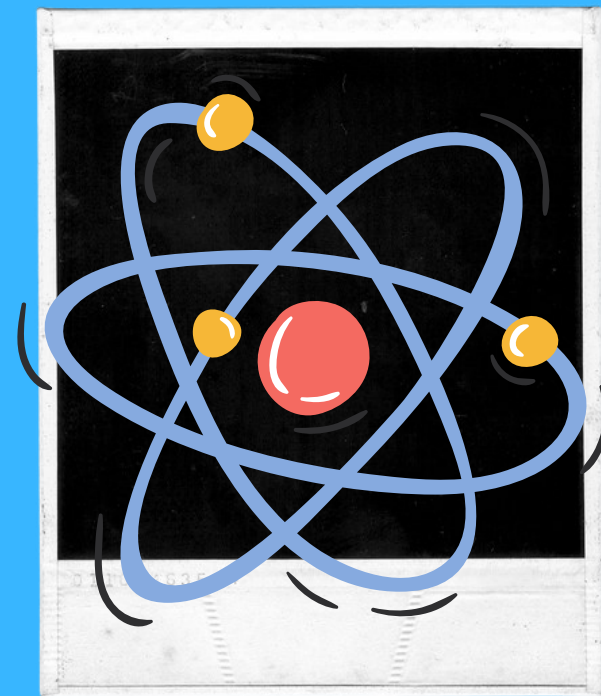

**INCENTIVI PER  
ISCRITTI A LAUREE  
SCIENTIFICHE  
esonero fino ad  
un massimo  
di 1.000 €**



**DOPPIA CARRIERA  
STUDENTE-ATLETA  
agevolazioni e  
supporti per  
studenti con  
meriti sportive,  
incentivo  
economico fino  
ad un massimo  
di 1.500 €**

**PREMI DI  
STUDIO  
E DI LAUREA**



**finanziamenti flessibili e  
convenienti concessi e rinnovati  
sulla base di requisiti di merito**

**premi istituiti da soggetti  
pubblici o privati, riservati a  
studenti o a laureati in base a  
merito e/o reddito**



**PRESTITI  
PER  
MERITO**



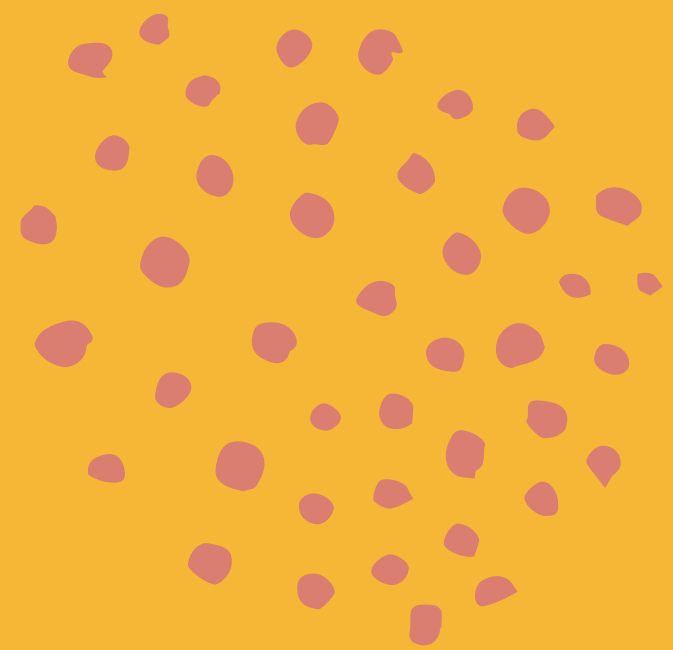

# **Collaborazioni per studenti (200 ore)**

**L'Ateneo offre l'opportunità di svolgere attività di collaborazione retribuita presso le proprie strutture agli studenti con idonei requisiti di merito e di reddito**

**COMPATIBILE CON  
TUTORATO  
E BORSA DI STUDIO  
REGIONALE**



**SCADENZA  
30 NOVEMBRE**

# ASSISTENZA SANITARIA

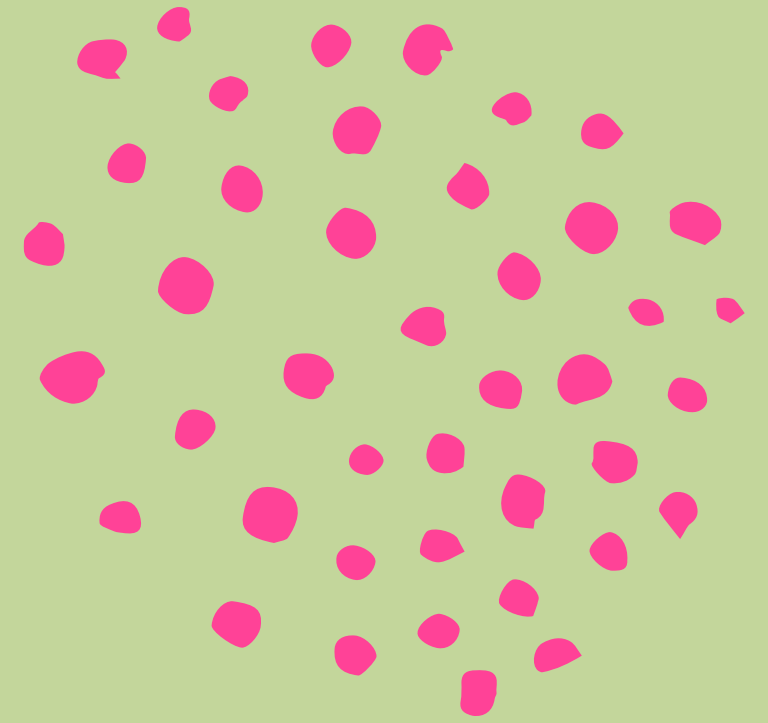

**MEDICO DI BASE IN CITTA'  
PER STUDENTESSE E  
STUDENTI FUORI SEDE**

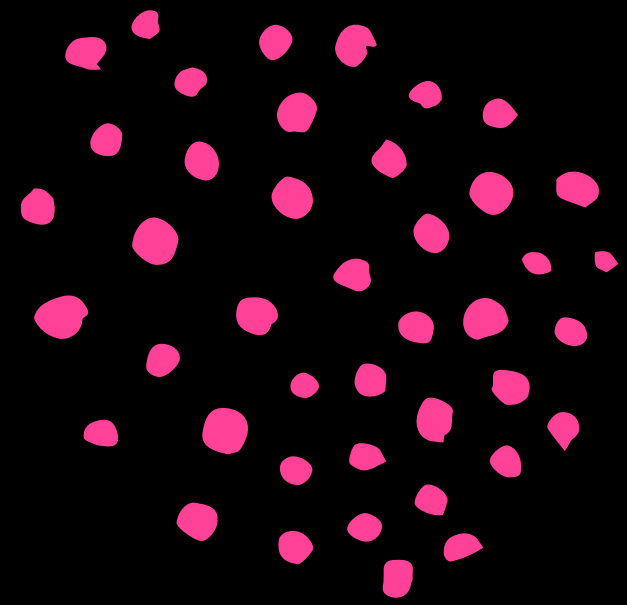

# CONTATTACI

**Ci trovi in Via Portello 19**



**[benefici.studenti@unipd.it](mailto:benefici.studenti@unipd.it)**