

La mobilità Erasmus.

***Prima di partire:
la compilazione del Learning Agreement***

Debora Aquario

**Docente referente per i Corsi di laurea
Triennale in Scienze dell'educazione e
della Formazione e Magistrale in
Pedagogia**

Università degli Studi di Padova

19 marzo 2025

Dove trovare tutte le informazioni (1)?

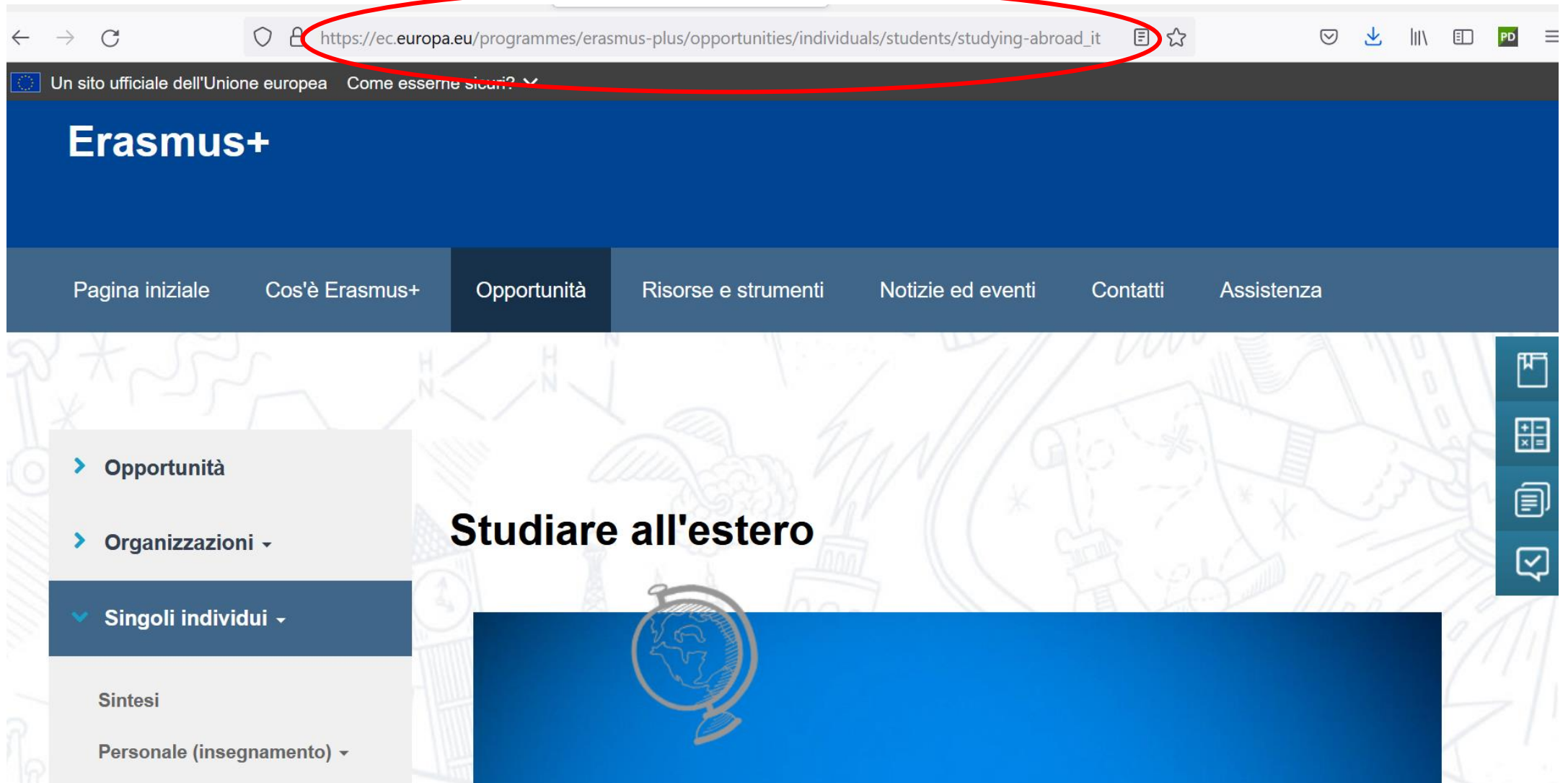

Il programma Erasmus

- è nato nel 1987 come un programma di scambio per studenti, ma dal 2014 offre anche opportunità a insegnanti, tirocinanti e volontari di tutte le età
- oltre 9 milioni di persone hanno preso parte al programma Erasmus+ negli ultimi 30 anni





Erasmus+ 2021-2027

Arricchire la vita, maturare
e aprire la mente
attraverso il programma dell'UE
per l'istruzione, la formazione,
la gioventù e lo sport

Dove trovare tutte le informazioni (2)?

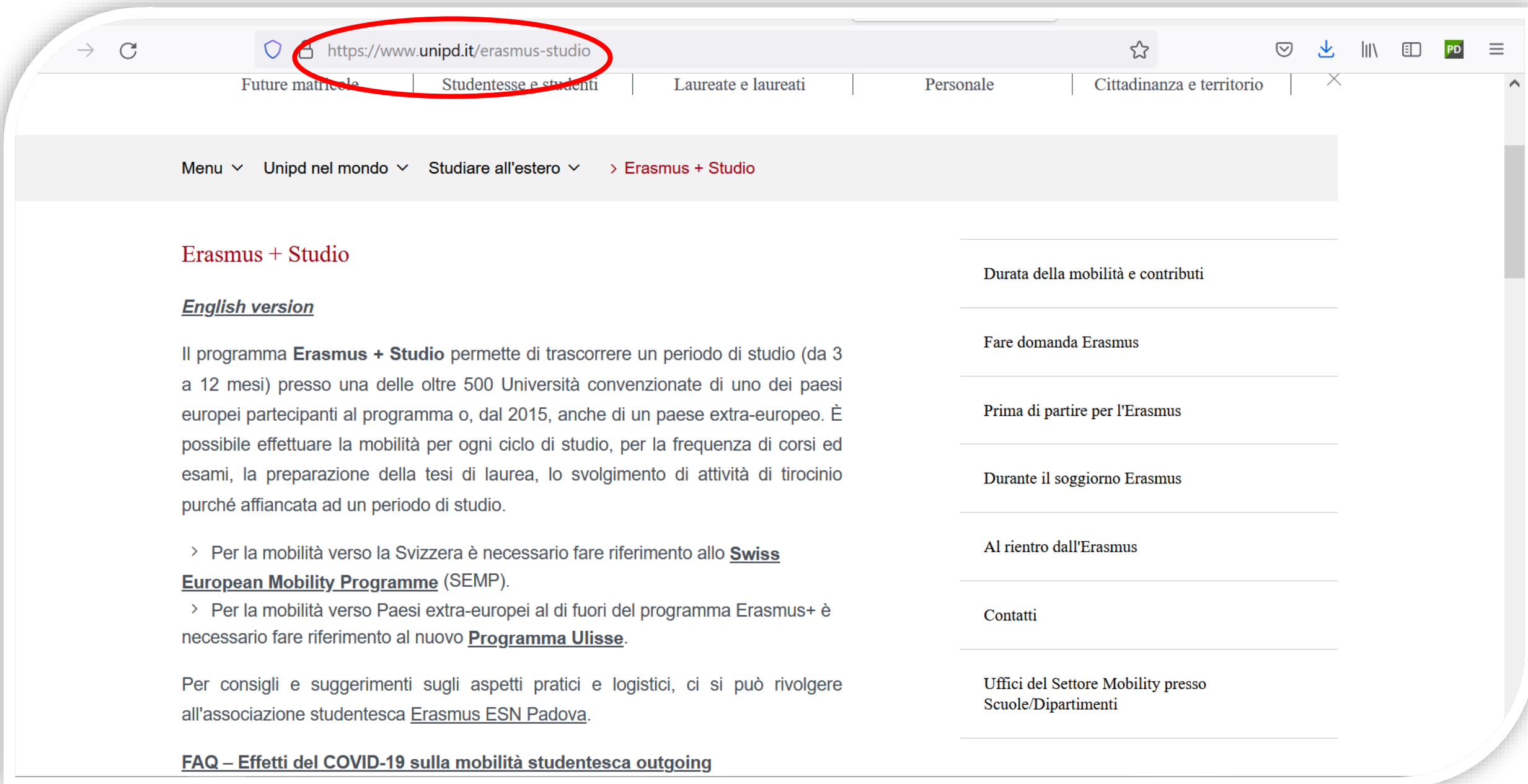

The screenshot shows a web browser window with the address bar containing <https://www.unipd.it/erasmus-studio>, which is circled in red. The website has a navigation bar with links: Future matricole, Studentesse e studenti, Laureate e laureati, Personale, and Cittadinanza e territorio. Below this is a menu bar with 'Menu', 'Unipd nel mondo', 'Studiare all'estero', and 'Erasmus + Studio' (highlighted in red). The main content area is titled 'Erasmus + Studio' and includes an 'English version' link. The text describes the Erasmus + Studio program, allowing students to study abroad for 3 to 12 months at one of the 500+ participating universities. It mentions that since 2015, students can also study in non-European countries. The text also notes that mobility is possible for each study cycle, for course frequency and exams, thesis preparation, and internship activities, provided they are accompanied by a study period. Two specific points are highlighted: mobility to Switzerland requires reference to the [Swiss European Mobility Programme \(SEMP\)](#), and mobility to non-European countries outside the Erasmus+ program requires reference to the new [Programma Ulisse](#). A note suggests consulting practical and logistical aspects with the student association [Erasmus ESN Padova](#). On the right side, there is a vertical list of links: Durata della mobilità e contributi, Fare domanda Erasmus, Prima di partire per l'Erasmus, Durante il soggiorno Erasmus, Al rientro dall'Erasmus, Contatti, and Uffici del Settore Mobility presso Scuole/Dipartimenti.

<https://www.unipd.it/erasmus-studio>

Future matricole | Studentesse e studenti | Laureate e laureati | Personale | Cittadinanza e territorio

Menu ▾ Unipd nel mondo ▾ Studiare all'estero ▾ > Erasmus + Studio

Erasmus + Studio

[English version](#)

Il programma **Erasmus + Studio** permette di trascorrere un periodo di studio (da 3 a 12 mesi) presso una delle oltre 500 Università convenzionate di uno dei paesi europei partecipanti al programma o, dal 2015, anche di un paese extra-europeo. È possibile effettuare la mobilità per ogni ciclo di studio, per la frequenza di corsi ed esami, la preparazione della tesi di laurea, lo svolgimento di attività di tirocinio purché affiancata ad un periodo di studio.

- > Per la mobilità verso la Svizzera è necessario fare riferimento allo [Swiss European Mobility Programme \(SEMP\)](#).
- > Per la mobilità verso Paesi extra-europei al di fuori del programma Erasmus+ è necessario fare riferimento al nuovo [Programma Ulisse](#).

Per consigli e suggerimenti sugli aspetti pratici e logistici, ci si può rivolgere all'associazione studentesca [Erasmus ESN Padova](#).

[FAQ – Effetti del COVID-19 sulla mobilità studentesca outgoing](#)

- Durata della mobilità e contributi
- Fare domanda Erasmus
- Prima di partire per l'Erasmus
- Durante il soggiorno Erasmus
- Al rientro dall'Erasmus
- Contatti
- Uffici del Settore Mobility presso Scuole/Dipartimenti

<https://www.unipd.it/erasmus-studio>

Il programma **Erasmus + Studio** permette di trascorrere un periodo di studio presso una delle oltre 500 Università convenzionate

Per la mobilità verso la Svizzera è necessario fare riferimento allo [Swiss European Mobility Programme](#) (SEMP).

Per la mobilità verso Paesi extra-europei al di fuori del programma Erasmus+ è necessario fare riferimento al nuovo [Programma Ulisse](#).



Dove trovare tutte le informazioni (3)?

PAGINA MOODLE CON INFORMAZIONI E DOCUMENTI IMPORTANTI

<https://elearning.unipd.it/scienzeumane/course/view.php?id=6329>



The screenshot shows a web browser window with the URL `ssu.elearning.unipd.it/course/view.php?id=6329`. The page header includes navigation links: "My Media", "Italiano (it)", "Webmail", and "Uniweb". The main header features the University of Padua logo and the text "UNIVERSITÀ DEGLI STUDI DI PADOVA", along with navigation links "Home", "Dashboard", and "I miei corsi". The course title "Erasmus+ Scuola di Scienze Umane, Sociali e del Patrimonio Culturale" is displayed. Below the title is a large banner with the European Union flag and the text "Erasmus+ Enriching lives, opening minds." At the bottom of the banner, there are two buttons: "Apri tutti" and "Chiudi tutti". The footer of the page is a red bar with the word "Comunicazioni" and a dropdown arrow.

RICERCA SULL'IMPATTO DEL PROGRAMMA ERASMUS + 2017 (Agenzia Piepoli per Agenzia Nazionale Erasmus+ INDIRE)

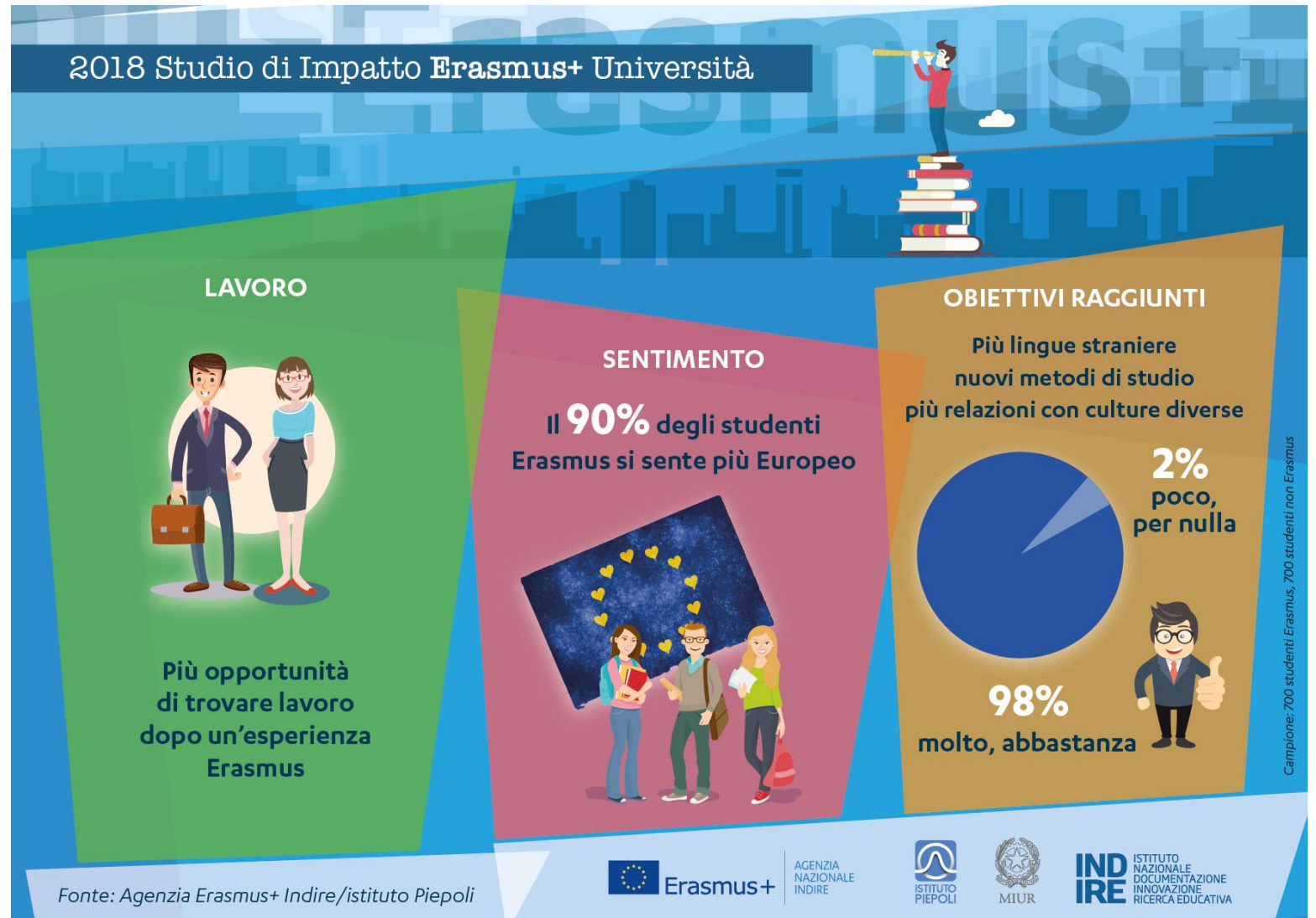

la mobilità internazionale
come «un acceleratore di
competenze»

“Studio di impatto Programma Erasmus+” 2017-2019

IL MIGLIORAMENTO DELLE SKILLS

La percezione di miglioramento al ritorno dall'estero. *Valori in %*

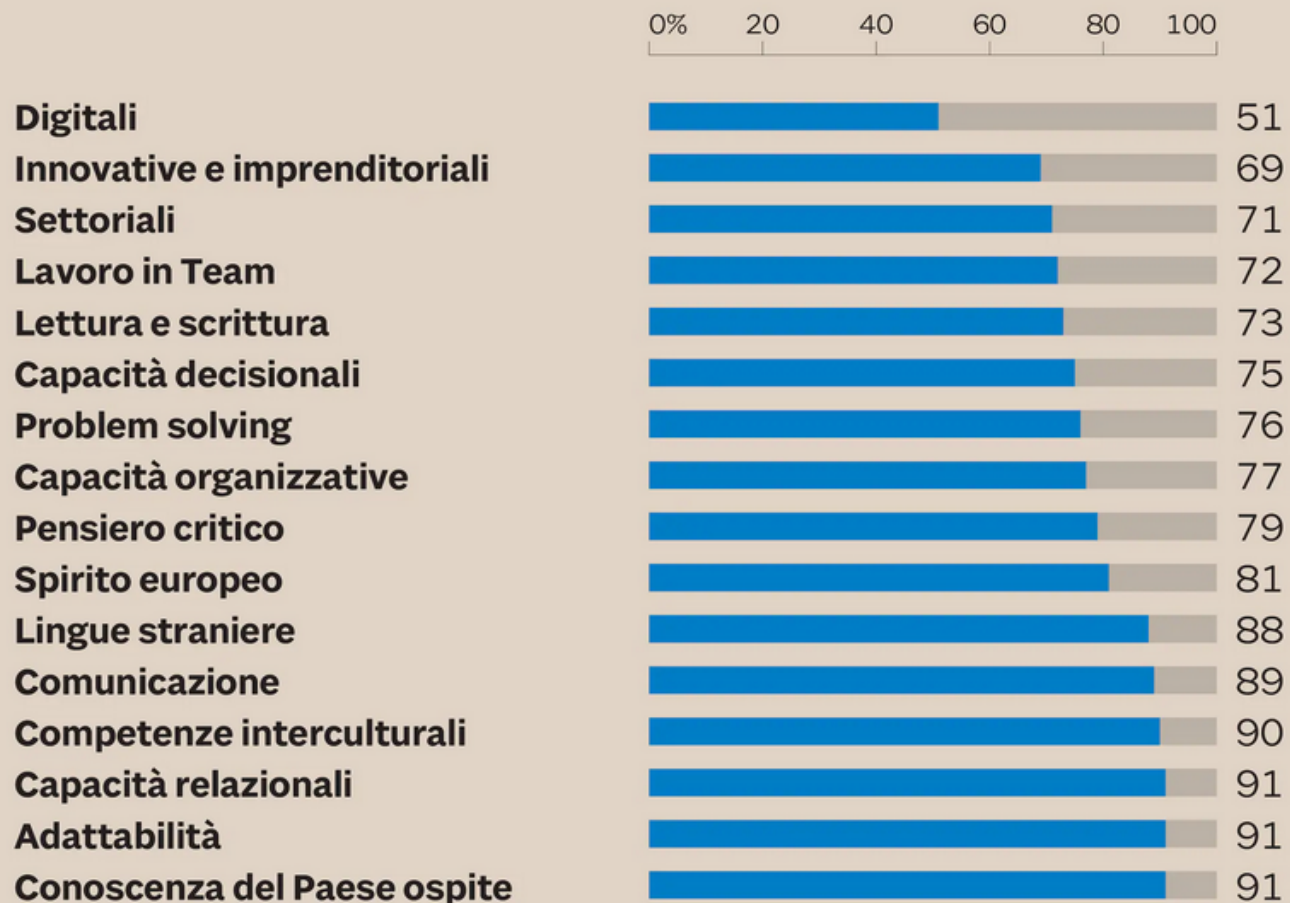

Fonte: ICF CHE students survey



Le prime cose da fare...

- verificare il Corso di Laurea a cui è rivolto il flusso
- prendere attentamente visione dell'offerta formativa
- verificare la compatibilità con il proprio piano di studio
- parlare con il **docente responsabile di flusso** e **docente referente della mobilità**
- verificare i requisiti linguistici
- verificare le scadenze per l'application form
- verificare le eventuali modalità di ingresso e soggiorno nel paese estero





A chi rivolgersi?

- **Docente responsabile di flusso**
- **Docente referente per la mobilità**

Il docente responsabile di flusso ha il compito di:

- mantenere e curare il collegamento con le Università estere, agendo di concerto con i coordinatori dipartimentali stranieri;
- essere il riferimento per gli studenti interessati allo scambio con le Istituzioni con cui il docente ha instaurato un accordo, in particolare orientando gli studenti per la scelta dell'attività didattica da fare all'estero
- attribuire i punteggi per la formulazione delle graduatorie degli studenti che fanno domanda con l'apposito bando, dove previsto dai regolamenti delle singole Scuole o Dipartimenti
- valutare ed eventualmente approvare le richieste di prolungamento del periodo di mobilità all'estero
- provvedere al riconoscimento e alla registrazione dell'attività svolta all'estero



Il docente referente della mobilità internazionale delegato dal Consiglio di Corso di Studio ha il compito di:

- verificare e approvare (o respingere) la proposta di Learning agreement presentata dallo studente prima della partenza con particolare attenzione all'attività che lo studente propone di non sostenere a Padova (Tabella B del **Learning Agreement** before mobility);
- verificare e approvare (o respingere) le proposte di modifica al Learning agreement che lo studente presenta durante il soggiorno all'estero (Learning Agreement during mobility);
- verificare che in caso di attività di tirocinio sia sempre prevista anche dell'attività di studio, diversamente la mobilità Erasmus+ Studio non può essere riconosciuta;
- verificare che in caso di lavoro di tesi lo studente abbia la lettera di approvazione del docente relatore di Padova o della Commissione tesi

Il LA si compila in Uniweb



Dettaglio Learning Agreement

Dati Studente

Studente	[REDACTED]
Corso di studio - Curriculum - Dipartimento	SCIENZE DELL'EDUCAZIONE E DELLA FORMAZIONE - SCIENZE DELL'EDUCAZIONE - Dipartimento di Filosofia, Sociologia, Pedagogia e Psicologia Applicata - FISPPA
Anno	2° - in corso
Piano di studi	 link alla stampa del Piano di Studi

Dati Generali

Bando di riferimento	Erasmus+ SCUOLA DI SCIENZE UMANE, SOCIALI E DEL PATRIMONIO CULTURALE
Anno Accademico mobilità	2021/2022
Destinazione	[REDACTED]
Area Disciplinare	Humanities (except languages) not further defined
Stato Graduatoria	Confermato a destinazione
Periodo di mobilità	

PRIMO STEP: consultare il catalogo dei corsi della sede estera e verificare l'offerta didattica disponibile presso la Facoltà/Dipartimento del proprio accordo

SECONDO STEP: inserire gli esami esteri che si intendono effettuare presso la sede estera associandoli a insegnamenti del proprio CdS che si intendono sostituire >> ASSOCIAZIONI



Per ogni attività didattica va inserito:

Codice Corso: (non obbligatorio, ma consigliato)

Descrizione: titolo estero del corso -> inserire la dicitura completa e in lingua originale

ECTS: numero dei crediti attribuiti al corso

Link web programma attività estera: inserire il link alla descrizione del corso (non obbligatorio, ma consigliato)

Inserimento Attività esterna da associare

Inserire una nuova attività selezionandola dalla lista oppure digitandone la descrizione se non presente nella lista.
Premere il pulsante "Conferma" per salvare i dati.
Premere "Esci" per rinunciare all'operazione.

Attività dell'Ateneo estero già codificate

Codice dell'attività estera (se presente)

Inserire la denominazione dell'attività estera

Crediti ECTS (obbligatorio)

Attività di crediti liberi non associabile (TAF D)

Link web programma attività estera:

-- Seleziona un'attività --

(usa il punto per i decimali)

☐

ATTENZIONE ALLE ASSOCIAZIONI!

- Leggere bene la **titolazione** dell'attività didattica estera e verificare che abbia attinenza con un'attività didattica del proprio piano di studi
- Leggere bene il **Syllabus** dell'attività didattica estera e verificare che i contenuti siano coerenti con il Syllabus dell'attività didattica di Unipd che si intende associare
- Verificare la congruenza tra i CFU (1 ECTS = 1 CFU)

FAQ

C'è un numero minimo di cfu da conseguire all'estero per non perdere il contributo finanziario?

Sì, il numero minimo di crediti da conseguire all'estero è 12 CFU (verificare sempre le eventuali indicazioni della sede estera).

Posso inserire attività didattiche che hanno un numero di cfu non uguale?

In generale sì, è possibile. Bisogna tenere conto del fatto che:

- I cfu esteri devono essere = o > di quelli padovani
- Se la sede estera non offre ulteriori corsi inerenti all'attività Unipd, lo studente chiede di sostenere un'integrazione per i CFU mancanti al rientro (nel campo NOTE)

- **ATTENZIONE: AL RIENTRO SI POSSONO INTEGRARE MAX 3 CFU!**

FAQ

È possibile creare dei «pacchetti» di esami per raggiungere il numero di crediti necessario?

Sì

Esempio 1:

Associazione 1

Codice	Descrizione	ECTS
ASZAJ3160E	English. Vocabulary Development and Practice.	3
ASZAJ3360E	English. Selected Issues in English Speaking Countries.	3
ASZAJ3810E	English. Academic English. Focus on Communication.	3

>

Descrizione	CFU	Info
LEM0013488 - LINGUA INGLESE 3	9	AD da Libretto

FAQ

È possibile creare dei «pacchetti» di esami per raggiungere il numero di crediti necessario?

Sì

Esempio 2:

Associazione 1

Codice	Descrizione	ECTS
ENGL108	English Language And Study Skills For Erasmus Students	7.5
GRMN207	ADVANCED GERMAN 7	7.5
POLI328	EU AS AN INTERNATIONAL ACTOR	7.5
POLI251	POLITICS OF INTERNATIONAL HUMAN RIGHTS	7.5

Totale ECTS: 30

Descrizione	CFU	Info
LEM0013488 - LINGUA INGLESE 3	9	AD da Libretto
LEM0014809 - LINGUA TEDESCA 3	9	AD da Libretto
SUP7082217 - STORIA DEL DIRITTO MODERNO E CONTEMPORANEO	9	AD da Libretto

Totale CFU: 27



È possibile inserire attività didattiche come crediti liberi?

Sì, come attività di crediti liberi non associabili: **TafD**
(fino a 12 cfu)

Vanno associate ad attività didattiche di unipd?

No

FAQ

Esiste un manuale per la compilazione?

Si. È disponibile nella pagina Moodle

Una volta presentato e approvato il LA, non è più modificabile?

Si può modificare il LA fino a 4 volte («during mobility»). Si procede come per la presentazione del primo LA, presentando un nuovo LA. NB: il nuovo LA deve essere approvato sia dal docente referente Unipd sia dalla sede estera.

*Il viaggio è una porta attraverso la
quale si esce dalla realtà nota e si
entra in un'altra realtà inesplorata,
che somiglia al sogno*
(Guy de Maupassant)



*Il viaggio non soltanto
allarga la mente: le dà
forma.*
(Bruce Chatwin)



Grazie per la partecipazione
